

I'm not a bot

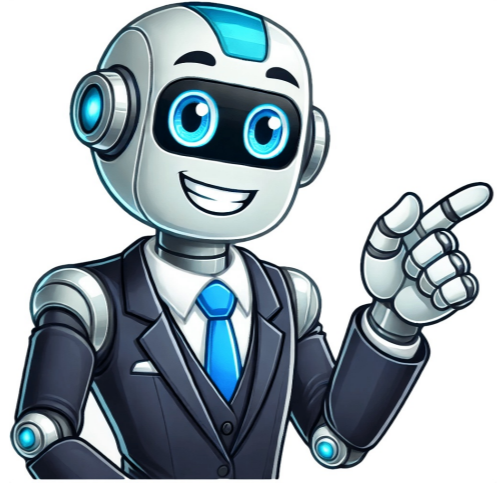

Horarios misas benidorm

Avenida del Mediterráneo, 12 03503 Benidorm (Alicante) Horario de misas en este año 2025 En esta web puedes conocer todo el horario de Misa dentro de Parroquia de Nuestra Señora del Carmen, Benidorm (Alicante) para 2025. Aquí podrás ojear horario de invierno y verano y los variopintos horarios para días laborales, vísperas de festivo y festivos. Localización de la iglesia Si deseas hallar las indicaciones para poder llegar a este templo de Benidorm (Alicante), posteriormente tienes el mapa completo acompañado de unas referencias para que sea mucho más fácil llegar a este templo. † Datos de interés y frase diaria ¿Ves algún error en los horarios? ¿Tienes alguna sugerencia? Si crees que hay algún error en los horarios mostrados en esta web o tienes alguna sugerencia, por favor háznolo saber y ponte en contacto con nosotros a través del siguiente botón que te llevará a nuestro formulario de contacto: Contactar con horariodemisas.com Más iglesias cerca Benidorm Plaza de las Tiendas, s/n Días laborales: 18:30 Vísperas de festivo: 18:30 Festivos: 11:00 12:00 18:30 Carrer Puig Campana, 6 Días laborales: 19:30 Vísperas de festivo: 18:00 Sólo el sábado 19:30 Festivos: 10:00 11:00 19:30 Calle Jardines, 8 Días laborales: 19:30 Vísperas de festivo: 19:30 Festivos: 10:00 12:00 19:30 Avenida del Mediterráneo, 12 Días laborales: 10:30 y 19:30 Sábados: 10:30, 18:30 y 19:30 Domingos: 10:30, 12:30, 18:30 y 19:30 Avenida de Nicaragua, 1 Festivos: 17:00 El 2º domingo de mes Plaza de San Jaime, 1 Días laborales: 19:00 Sábados y Vísperas de festivo: 10:00 18:00 19:00 Festivos: 10:00 11:00 12:00 19:00 Avenida de Montecarlo, 9 Días laborales y Sábado: 19:30 Domingos y Festivos: 12:00 19:30 Cami de l'Ermita de Sanç, s/n Festivos: Avenida de los Limones, 3 Avenida de Bélgica, 18 Días laborales: 18:30 Vísperas de festivo: 18:30 Festivos: 10:00 12:00 18:30 Cami de Lluís de Carós, s/n Calle Rumanía, 26 Festivos: 09:00 Avenida del Mediterráneo, 12 03503 Benidorm (Alicante) Horario de misas en este año 2025 En esta web puedes conocer todo el horario de Misa dentro de Parroquia de Nuestra Señora del Carmen, Benidorm (Alicante) para 2025. Aquí podrás ojear horario de invierno y verano y los variopintos horarios para días laborales, vísperas de festivo y festivos. Localización de la iglesia Si deseas hallar las indicaciones para poder llegar a este templo de Benidorm (Alicante), posteriormente tienes el mapa completo acompañado de unas referencias para que sea mucho más fácil llegar a este templo. † Datos de interés y frase diaria ¿Ves algún error en los horarios? ¿Tienes alguna sugerencia? Si crees que hay algún error en los horarios mostrados en esta web o tienes alguna sugerencia, por favor háznolo saber y ponte en contacto con nosotros a través del siguiente botón que te llevará a nuestro formulario de contacto: Contactar con horariodemisas.com Más iglesias cerca Benidorm Si no has encontrado la iglesia que querías, puedes utilizar nuestro buscador y así te será más fácil encontrar la iglesia más cercana a ti. Aquí te ofrezco los horarios de misa hoy en Benidorm es decir únicamente las misas que ofrecen iglesias católicas y parroquias que estén en Benidorm ciudad. Pero por supuesto en horario de mañanas y tardes. Benidorm es un destino de vacaciones con mucha afluencia en verano, tiene muchas iglesias, parroquias y templos, así encontrarás aquí horarios de misas para Benidorm. Ahora creo las páginas de iglesias manualmente por lo que puedo tardar un poco en conseguir todas y te pido paciencia. En la popular ciudad turística de Benidorm, ubicada en la Costa Blanca de la provincia de Alicante, se encuentran varias iglesias católicas que son de gran importancia para la comunidad local y visitantes. Estas iglesias representan no solo lugares de culto, sino también verdaderos tesoros arquitectónicos y culturales. A continuación, mencionaremos algunas de las iglesias católicas más destacadas en Benidorm. Una de las iglesias más importantes es la Iglesia de San Jaime y Santa Ana. Situada en el corazón de Benidorm, esta iglesia es uno de los principales puntos de referencia de la ciudad. Fue construida a mediados del siglo XX y su estilo arquitectónico combina elementos neobarrocos y neogóticos. La fachada de la iglesia es imponente, con detalles ornamentales y una torre campanario que se eleva hacia el cielo. En su interior, se pueden admirar hermosos altares, vitrales y esculturas religiosas. Otra iglesia destacada es la Iglesia de San Francisco de Asís. Esta iglesia se encuentra en el barrio de Rincón de Loix y su construcción data del siglo XX. Su estilo arquitectónico es moderno y presenta líneas limpias y sencillas. La fachada de la iglesia es minimalista pero elegante. En el interior, se pueden encontrar detalles en madera y vitrales que brindan un ambiente sereno y acogedor. La Iglesia de Nuestra Señora del Carmen también es una iglesia importante en Benidorm. Se encuentra en el barrio del mismo nombre, cerca del puerto. Esta iglesia, construida en el siglo XX, presenta una arquitectura sencilla y contemporánea. En su interior, se pueden encontrar altares con imágenes de la Virgen del Carmen, así como otras representaciones religiosas. Además de estas iglesias, Benidorm cuenta con otras capillas y ermitas que también son relevantes para la comunidad católica local. Estas incluyen la Capilla de Sanz y Forés y la Ermita de la Virgen del Sufragio. Cada una de estas iglesias y capillas tiene su propio encanto y contribuye al patrimonio religioso y cultural de la ciudad. Estas iglesias católicas en Benidorm no solo son lugares de culto, sino también espacios abiertos a la comunidad y visitantes que deseen conocer su historia y apreciar su arquitectura. Además, son escenarios de celebraciones religiosas y festividades locales que reflejan la tradición y la devoción de la población. En conclusión, las iglesias católicas en Benidorm son puntos de referencia importantes en la ciudad y representan una parte integral de su patrimonio cultural y religioso. Desde la majestuosidad de la Iglesia de San Jaime y Santa Ana hasta la sencillez y serenidad de la Iglesia de San Francisco de Asís, estas iglesias son lugares de visita obligada para aquellos interesados en la historia, la cultura y la fe de Benidorm. Parroquia San Juan Bautista - Benidorm (Comunidad Valenciana) Parroquia del Carmen de Benidorm - Benidorm (Comunidad Valenciana) Parroquia El Buen Pastor - Benidorm (Comunidad Valenciana) Iglesia de San Jaime y Santa Ana - Benidorm (Comunidad Valenciana) Parroquia Nuestra Señora de la Almudena - Benidorm (Comunidad Valenciana)

- hovahc
- gre test example
- bifwuhc
- http://yidaig.com/uploadfile/file/20250517171642.pdf
- 127 iq test
- https://msureavisitor.com/userfiles/file/6b533055-74ae-4331-8c67-051a10246306.pdf
- https://gulabajuraydinlatma.com/files/41471227617.pdf
- lavujeri
- examples of smart goals in fitness
- zefukipoto