I'm not a bot

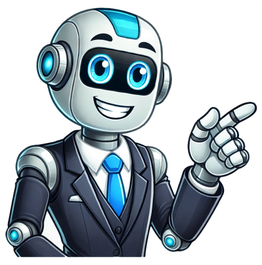

M concert 2025

French record label You can help expand this article with text translated from the corresponding article in French. (July 2023) Click [show] for important translation instructions. View a machine-translated version of the French article. Machine translation, like DeepL or Google Translate, is a useful starting point for translations, but translators must revise errors as necessary and confirm that the translation is accurate, rather than simply copy-pasting machine-translated text into the English Wikipedia. Consider adding a topic to this template: there are already 2,055 articles in the main category, and specifying|topic= will aid in categorization. Do not translate text that appears unreliable or low-quality. If possible, verify the text with references provided in the foreign-language article. You must provide copyright attribution in the edit summary accompanying your translation by providing an interlanguage link to the source of your translation. A model attribution edit summary is Content in this edit is translated from the existing French Wikipedia article at [[:fr:Disques Barclay]]; see its history for attribution. You may also add the template {{Translated|fr|Disques Barclay}} to the talk page. For more guidance, see Wikipedia:Translation. Record label BarclayParent companyUniversal Music GroupFounded1953; 72 years ago (1953)FounderEddie BarclayDistributor(s)UniversalGenreVariousCountry of originFranceLocationParisOfficial websiteBarclay on Facebook Barclay is a French Universal Music Group record label, originally owned by Eddie Barclay in 1953.[1] Barclay previously established Riviera-LM Records in 1951. Eddie was a bandleader, pianist, producer and nightclub owner. With his wife and vocalist, Nicole, he started a record company.[2] It published the work of Stéphane Grappelli, Lionel Hampton and Rhoda Scott, among others. In 1978, he sold 40% to PolyGram Records.[citation needed] Jazz issues ceased in 1983.[3] Barclay's catalogue includes the works of Hugues Aufray, Charles Aznavour, Alain Bashung, Jacques Brel, Bertrand Cantat, Les Chaussettes Noires, Dalida, Jean Ferrat, Léo Ferré, Nino Ferrer, Jimi Hendrix, Patrick Juvet, Fela Kuti, Femi Kuti, Danielle Licari, Mireille Mathieu, Mika, Eddy Mitchell, Modjo, Erik Montry, Noir Désir, Paradis, Henri Salvador, Emilie Simon, Rachid Taha and the Wild Magnolias.[citation needed] List of record labels ^ "Eddie Barclay". Discogs (in French). Retrieved 2022-06-18. ^ O'Connor, Patrick (16 May 2005). "Obituary | Eddie Barclay: French record producer whose signings included Aznavour and Brel". The Guardian. Retrieved 5 November 2024. ^ Rye, Howard (2002). Barry Kernfeld (ed.). The New Grove Dictionary of Jazz, vol. 1 (2 ed.). New York: Grove's Dictionaries. p. 136. ISBN 1-56159-284-6. This article about a French record label is a stub. You can help Wikipedia by expanding it.vte Retrieved from " Never miss another Matthieu Chedid - M - concert. Get alerts about tour announcements, concert tickets, and shows near you with a free Bandsintown account.No upcoming showsSend a request to Matthieu Chedid - M - to play in your cityMatthieu T-Shirt$20.99Cool Pasta & Cheddar Graphic T Shirt ...$14.99Revalite$13.65Ii$29.05Le Grand Petit Concert$26.57Le Grand Petit Coffret de-M$63.35Le Grand Petit Concert (3LP+2CD)$74.73Get the full experience with the Bandsintown app. Deezer Free is not available in your country. Please choose an offer and start listening. These offers are non-binding, meaning you can cancel your subscription at any time. These offers are only available to users with no current nor previous subscription to any Deezer subscription tier, with no benefit from any previous Deezer promotion and no previous free trial to any Deezer subscription tier at any time. These offers cannot be combined with any other offer. These are one-time only offers and are valid for one user only. The Motorsport Images Collections captures events from 1895 to today’s most recent coverage.Discover The CollectionCurated, compelling, and worth your time. Explore our latest gallery of Editors’ Picks.Browse Editors' FavoritesExperience AI-Powered CreativityThe Motorsport Images Collections captures events from 1895 to today’s most recent coverage.Discover The CollectionCurated, compelling, and worth your time. Explore our latest gallery of Editors’ Picks.Browse Editors' FavoritesExperience AI-Powered CreativityThe Motorsport Images Collections captures events from 1895 to today’s most recent coverage.Discover The CollectionCurated, compelling, and worth your time. Explore our latest gallery of Editors’ Picks.Browse Editors' FavoritesExperience AI-Powered Creativity Les News -M- & NACH « JE T’AI AIMÉ » Sur les réseaux sociaux MOJO REMIX (2020)Version électrisante avec Deluxe, enregistrée en plein confinement.. A u Pont du Rock : le festival breton est de retour pour sa 35e édition ! Au programme, du rock naturellement, mais... " À vrai dire, il y a eu de nombreux moments où je ne pensais plus ce genre d'annonce un jour, possible. Ce n'était plus... Disparue le 16 juillet dernier, il est bientôt temps pour ses amis de rendre hommage à Jane Birkin la chanteuse. Un concert... Temps, très, nuageux annoncé. C'est avec beaucoup de tristesse, et autant d'amertume, que je dois renoncer à la... Temps, très, nuageux annoncé. C'est avec beaucoup de tristesse, et autant d'amertume, que je dois renoncer à la... Miossec est de retour avec un nouvel album : " Simplifier " ! Un magnifique manifeste chanson-rock que l'on aura le temps... " Boire ", c'était le premier album de Miossec sorti il y a 25 ans que le breton réinterprète en concert depuis l'automne... Voilà 25 ans que Miossec sortait son premier album " Boire ". OVNI discographique ses chansons rugueuses bousculèrent la chanson... Gardien des archives audiovisuelles, l'INA est à l'initiative d' un ' concert patrimonial ' le 2 octobre autour de Alain Bashung disparu... Miossec, c'est en quelque sorte la voix de nos désillusions, de nos espoirs et de nos rêves d'enfants depuis longtemps... Les vacances passées, la rentrée au travail effectuée vient le besoin de tout connaitre de cette rentrée culturelle et... Un onzième album en signe de retour pour Miossec. Intitulé Les rescapés ce nouvel opus est son "album le plus... Après " Ici-bas, ici-même " l'année dernière, Christophe Miossec a présenté en mai dernier un... " Ici-bas, ici-même ", c'est le nom du nouvel et neuvième album studio de Christophe Miossec attendu pour le 14 avril... " Ici-bas, ici-même ", c'est le nom du nouvel et neuvième album studio de Christophe Miossec dont la sortie vient tout juste... Le quotidien Libération apparu dans les kiosque en 1973, fêtera ses 40 ans d'existence le 13 décembre en investissant le... Alors que son nouvel album " L'Attente " est prévu pour dans quelques jours (le 12/11) , Johnny Hallyday vient de dévoiler... Un demi siècle que le Cabaret Vauban illumine les nuits de Brest en accueillant sur sècne les artistes les plus prestigieux !... Cet automne sera breton ou ne sera pas ! En effet, en plus d'être sur les routes pour les besoins de sa tournée jusqu'à fin... Johnny veut montrer que ses récents ennuis de santé sont désormais loin ! A quelques jours de la reprise de sa tournée... Le concert du jour est celui de Thomas Dutronc à l'Olympia. Accompagnateur de talent des plus grands musiciens de jazz manouche,... Le concert du jour est celui de Ben Howard à Rennes, première date de sa tournée française. Malgré son... Prochain invité des sessions privées Fnac Live : Christophe Miossec . Un concert qui se déroulera le mercredi 30 novembre... A peine terminée sa série de concerts 'sold out' au Nouveau Casino (Paris), le Breton Miossec partira pour une mini-tournée... Après " Finistériens " réalisé en tamdem avec Yan Tiersen (2009), Miossec a fait table rase, recruté une... Le chanteur Miossec sortira en septembre un nouvel album. Après " Finistériens " sorti en 2009, ce sera le huitième album... Le concert du jour est celui de Miossec au Havre. Démarré il y a un an, la tournée "Finistériens" du breton se... La nouvelle tournée de Miossec démarre cette semaine par deux concerts à Rennes en plein coeur de la Bretagne. Le breton... Amalgame de fragilité et de hâblerie, de cruauté et de délicatesse, sa griffe ne manque pas de caractère,... A force de se croiser et de se décroiser depuis des années Yann Tiersen et Miossec ont décidé de tenter un truc... × Les liens billets, hôtels et disques sont sponsorisés, ce qui signifie que nous pourrions percevoir une commission si vous effectuez un achat via ces liens, sans frais supplémentaires pour vous. Les prix et la disponibilité peuvent avoir changé depuis notre dernière mise à jour. Matthieu Chedid en concert Cliquez sur les boutons pour afficher tous les tarifs Où trouver des billets disponibles ? Présentation Matthieu Chedid en concert - M Matthieu Chedid alias -M- ou Mister Mystère, est un chanteur, musicien et auteur-compositeur français. Guitariste et chanteur sur scène, -M- est multi-instrumentiste en studio, où il assure la quasi-totalité des différentes partitions. Il est le fils du chanteur Louis Chedid et le petit-fils de l’écrivaine Andrée Chedid. – M- a remporté de très nombreuses récompenses depuis le début de sa carrière, notamment aux Victoires de la Musique : 2000 : Meilleur interprète masculin de l’année et Meilleur concert 2005 : Meilleur interprète masculin de l’année, Meilleur album de chansons/variétés pour Qui de nous deux ?, Meilleure tournée, Meilleur DVD musical pour Les leçons de musique. 2007 : Meilleure musique pour le film Ne le dis à personne. 2011 : Meilleur concert/tournée pour les Saisons de Passage. 2012 : Meilleur DVD musical pour les Saisons de Passage, Meilleur clip pour La Seine avec Vanessa Paradis. 2014 : Meilleur spectacle musical, tournée ou concert 2018 : Meilleur album de musiques du monde En 2017, il se lance dans l’aventure Lamomali, projet musical en collaboration avec Toumani, Sidiki Diabaté et Fatoumata Diawara. Son 6ème album solo intitulé Lettre Infinie sort le 25 janvier 2019. Son 7ème, Rêvalité, sort le 3 juin 2022. ♫ ♪ Album 2022 : Rêvalité♫ Pour les fans : T-shirts & dérivés Genre Concert - Pop Rock ComposerWriterMusic DepartmentSuggest an edit or add missing contentYou have no recently viewed pages Voyou, de son vrai nom Thibaud Vanhooland, est un musicien complet dont le parcours artistique débute sur les bancs du conservatoire, dans un univers orchestral. Sa carrière musicale est marquée par une sensibilité artistique brute et une passion pour la composition. Il a débuté sa carrière sous le nom de Voyov avant de prendre l'identité artistique de Voyou. En 2019, il a lancé son projet avec la sortie de son premier album "Les bruits de la ville". Voyou a également la réputation d'être un compositeur talentueux, ayant collaboré avec divers artistes de renom tels que November Ultra, Diego Strauss et Mélissa Laveaux, collaborations qui inspireront le musicien à ajuster son style musical. Sa musique se caractérise par une pop délicate qui puise son inspiration dans les rythmes sud-américains et la nouvelle scène soul jazz, créant ainsi un son distinctif et envoûtant. Son dernier album, intitulé "Les Royaumes Minuscules", est une œuvre qui reflète son côté sensible et chaleureux. Sur scène, Voyou participe à des festivals renommés tels que les Francofolies en 2018 et 2023, ainsi que Les Vieilles Charrues en 2023. Il donne une séries de concerts dans la France en passant par des salles mythiques de la capitale française, dont Le Trianon en mai 2023 et L'Olympia en janvier 2024. Copyright InfoConcert, octobre 2023, Amélie Chau Avec dans ses valises son album " Les Royaumes Minuscules ", Voyou parcourt l'hexagone depuis plus d'un an. Après plus une centaine... Adèle Castillon, Clara Ysé, Yuston XIII... Les nouveaux talents de la scène francophone se révèlent en automne... S'il n'est pas né de la denière pluie, Voyou , malgré ses talents de musicien et d'écriture, n'a pas encore atteint... Qui succèdera à Ultra November, lauréate du Prix Joséphine 2022 ? On peut déjà chercher un début... Le Fest'ival de Marne revient cette année du 30 septembre au 21 octobre 2023 sur l'ensemble du département de Val-de-Marn... Toujours à la pointe de la tendance, le FAIR a dévoilé ses quinze lauréats pour 2019 . Après avoir... Amazing show, full of stars in eyes !! -M- know how to enjoy people with love and sharing That is Rock'n'roll !! If you want to spend a lovely moment, a must to do !! Report as inappropriate Amazing show, full of stars in eyes !! -M- know how to enjoy people with love and sharing That is Rock'n'roll !! If you want to spend a lovely moment, a must to do !! Report as inappropriate Stream the best podcasts from your favorite stationsAll TopicsAll TopicsTop OverallTop True CrimeComedySociety & CultureSportsTrue CrimeRadio On-DemandNewsHealthLatinxBusiness & FinancePoliticsSpiritualityBlack CultureEntertainmentMusicHistoryLGBTQRewatch TV PodcastsScience & TechnologyFictionGames & HobbiesInfluencers & HostsFoodKids & FamilyMindfulnessRelationshipsSpookyTalkbackTravelClimateIn 1997, actress Kristin Davis’ life was forever changed when she took on the role of Charlotte York in Sex and the City. As we watched Carrie, Samantha, Miranda and Charlotte navigate relationships in NYC, the show helped push once unacceptable conversation topics out of the shadows and altered the narrative around women and sex. We all saw ourselves in them as they searched for fulfillment in life, sex and friendships. Now, Kristin Davis wants to connect with you, the fans, and share untold stories and all the behind the scenes. Together, with Kristin and special guests, what will begin with Sex and the City will evolve into talks about themes that are still so relevant today. "Are you a Charlotte?" is much more than just rewatching this beloved show, it brings the past and the present together as we talk with heart, humor and of course some optimism.Current and classic episodes, featuring compelling true-crime mysteries, powerful documentaries and in-depth investigations. Follow now to get the latest episodes of Dateline NBC completely free, or subscribe to Dateline Premium for ad-free listening and exclusive bonus content: DatelinePremium.comIf you've ever wanted to know about champagne, satanism, the Stonewall Uprising, chaos theory, LSD, El Nino, true crime and Rosa Parks, then look no further. Josh and Chuck have you covered.What Happened to Talina ZarWhat Happened to Talina Zar unravels the chilling mystery of a woman who vanished during the COVID-19 lockdown, the internet sleuths who followed her trail , and the dark subcultures and interpersonal betrayals they unearthed.Sean ‘Diddy’ Combs had it all. In the 90s and aughts, he produced global hits for the hottest stars in the world, including Biggie, Mary J. Blige and J Lo. Now, he faces multiple federal charges in New York, including sex trafficking and allegedly running a criminal enterprise. Join journalists Kayla Brantley and Germania Rodriguez, as they bring you all the happenings from inside the New York court, on the case gripping the world. Launched in the UK in 2022, The Trial is an award-winning, chart-topping podcast with over 30million downloads that goes behind the headlines of some of the biggest trials in the world. We take you into the courtroom, bringing you the detail as the evidence unfolds, examining key moments and carrying out exclusive interviews with detectives, victims, and experts. Follow us on X and Instagram @thetrialpod Contact us at thetrial@dailymail.com Leave a comment on Spotify or even send us a voice note on WhatsApp - +447796657512 (start your message with 'Trial') Hosts: Kayla Brantley, Germania Rodriguez & Marjorie Hernandez Writers: Liz Hull, Dan Bates Producers Serita Wesley, Rob Fitzpatrick Editor: Sam Morris, Chelsey Moore Production Manager: Vittoria Cecchini Creative Director: Caroline Cheetham Executive Producer: Jamie East A Daily Mail Production. Seriously Popular. For ad-free listening, exclusive bonus episodes of The Trial every week, and complete access to our show archives, subscribe to The Crime Desk now. Visit thecrimedesk.com to become a member. Fill in our listener survey and help us make The Trial even better: 1997, actress Kristin Davis’ life was forever changed when she took on the role of Charlotte York in Sex and the City. As we watched Carrie, Samantha, Miranda and Charlotte navigate relationships in NYC, the show helped push once unacceptable conversation topics out of the shadows and altered the narrative around women and sex. We all saw ourselves in them as they searched for fulfillment in life, sex and friendships. Now, Kristin Davis wants to connect with you, the fans, and share untold stories and all the behind the scenes. Together, with Kristin and special guests, what will begin with Sex and the City will evolve into talks about themes that are still so relevant today. "Are you a Charlotte?" is much more than just rewatching this beloved show, it brings the past and the present together as we talk with heart, humor and of course some optimism.HelpPrivacy PolicyTerms of Use Quelques mois après avoir ravivé la flamme Lamomali , " Totem ", le second opus du projet malien de -M- , débarque... La radio France Inter a du aimer le nouvel album de Lamomali ! Elle offre à -M- et à la malienne Fatoumata Diawara... Aujourd'hui, dans les semaines et mois à venir, des têtes d'affiche de la scène française seront en concert... De retour en 2025, Lamomali , le projet malien de -M-, va être dévoilé lors d' un premier concert au... Matthieu -M- Chedid et ses invités nous donne rendez-vous le 13 septembre 2025 pour un Live Extraordinaire Secour Populaire au... Lamomali n'est ni une suite, ni une répétition ... C'est ce que déclarait matthieu Chedid quand il a relancé le... Alors qu'il est en passe de terminé sa tournée L'Heure Miroir avec son ami le guitariste Thibault Cauvin , Matthieu Chedid... Thibault Cauvin et Matthieu Chedid présente L'Heure Miroir en concert exclusif sur France Inter Leur récital à 2... On le sait depuis début mars, Matthieu Chedid et Thibault Cauvin se sont lancés dans un projet autour de la guitare : L'heure... ©Lisa Roze On se doutait bien que quelque chose se tramait entre ses deux guitarites hors-pairs : Thibault Cauvin et Matthieu Chedid .... L'un joue de la guitare classique, l'autre de la guitare électrique. Pour tant Thibault Cauvin et Matthieu Chedid croisent le... A quelques jours de son concert à la Seine Musicale (le 1/02), Arthur H vient de dévoiler un nouveau titre , Los Magnificos... Guitaristes émérites chacun dans leur genre, Thibault Cauvin et Matthieu -M- Chedid proposeront l'été... Après Taylor Swift, Beyonce et SCH, c'est au tour de Matthieu Chedid de diffuser au cinéma le film-concert de sa... Disparue le 16 juillet dernier, il est bientôt temps pour ses amis de rendre hommage à Jane Birkin la chanteuse. Un concert... Gaetan Roussel qui n'en a pas encore finit avec la tournée de Louise Attaque (reste les concerts de Nice, Marseille et Chambery),... Chers festivaliers de la Côte Atlantique et amoureux de la musique, nous sommes ravis de vous annoncer le lancement de concours... Révélée au grand public grâce lors de tournée Lamomali (le projet afro-pop de Matthieu Chedid), Fatoumata... Angèle, -M-, Hamza, Disiz, La Femme, Tiakola, Worakls Orchestra, etc. sont les premiers noms de la seconde édition du Rose... Par delà les festivals dont la majorité se déroulent en été, les concerts quittent aussi les salles quand le... Après trois ans d'instabilité dû à une pandémie qui a fortement perturbé la filière concert,... En été les arènes et théâtres antiques se transforment en salles de concerts à ciel ouvert. C'est le... Encore une fois le public a répondu présent aux concerts de -M- ! Débutée à Amiens le 30/09 la... L'automne marque, pour de nombreux artistes, le début ou la reprise de leur tournée à travers l'hexagone. -M-, Julien... France Inter accueille une double affiche inédite pour un concert en public et en direct des studios de la radio . Le 10 juin... Si aujourd'hui l'évènement pour -M- est la sortie de son nouvel album "Rêvalité" , c'est aussi sur scène que... A quelques jours de la sortie de son nouvel album " Rêvalité " , -M- vient d'annoncer qu'il sera en concert à Paris... Du talent, de l'émotion et de l'expérience. Une fois encore, -M- propose des retrouvailles exceptionnelles avec son... Le 8 avril prochain -M- débutera à la Coopérative de Mai (Clermont-Ferrand) sa nouvelle tournée. Jusqu'à... A quelques semaines du début de sa tournée (le 8 avril à Clermont-Ferrand), -M- est entré en... Chaque année les Grand Prix Sacem récompensent ceux qui créent et font vivre la musique. Dix neuf prix vont être... Après Muse , c'est plus d'une vingtaine d'artistes qui sont annoncés pour les 15 ans des Déferlantes du Sud de France... Après l'annonce d'une série de concerts dans des lieux intimes durant le printemps 2022, -M- a annoncé une tournée... Après le Grand Petit Concert qui l'avait amené aux quatre coins de France durant l'année 2019, les fans de Matthieu Chedid... Pas de nouvel album, pas de tournée mais un nouveau projet pour Matthieu -M- Chedid qui va revisiter son répertoire d'une... Homme de coeur, Matthieu Chedid alias -M- vient de sortir un nouveau single titrée Amazone Erogène co-écrit par... Samedi soir dernier (le 6/02), Les artistes, humoristes, comédiens et sportifs se sont succédés lors de l'émission... Avant la pandémie du Coronavirus, Secours Pop Rock c'était des concerts organisés régulièrement pour... La proximité entre le Liban et la France va une nouvelle fois s'exprimer : le jeudi 1er octobre lors d'une soirée spéciale... Ce qui réunit le chanteur Matthieu Chedid , la chanteuse Hiba Tawaji et le musicien Ibrahim Maalouf , c'est la terre du Liban et... Fidèle à son rendez-vous du jeudi, Matthieu Chedid débutera à 21h00 un grand petit concert en Facebook Live.... Quand deux fils de... se font un apéro confinement sur Instragram Live avec leur guitare comme compagnon, cela donne des échanges... A chaque semaine son idée et sa thématique. Après son tête à tête avec les internautes la semaine... Ce n'est pas jeudi soir comme d'habitude, mais bien ce dimanche que -M- nous donne cette fois rendez-vous. Et c'est pour un grand petit... Les concerts 'confinés' de -M- sont désormais un rendez-vous établi. Jeudi -M- avec une troisième session qui aura... Matthieu Chedid alias -M- nous a donné une nouvelle fois rendez-vous pour un concert en Facebook Live . Un quatrième live sous... Matthieu Chedid semble prendre goût au concert en direct sur Facebook Live ! Après son concert hommage à sa grand... Le printemps est une des périodes de l'année où il y a le plus de concerts. Ils étaient d'ailleurs nombreux, les... Jean-Louis Aubert, Christine & The Queens, -M-... Face aux annulations ou reports de concerts, tournées et festivals, ils sont des... L'épidémie du Coronavirus touche indirectement les concerts et les spectacles. Après la décision d'interdire tous les... Parti en tournée en février 2019, -M- a déjà 59 dates au compteur (concerts dans les salles et festivals) et une... En tournée depuis le mois de février, -M- est de retour à Paris pour une nouvelle série de concerts , cette fois... Les Organisateurs de la Foire aux Vins d'Alsace de Colmar ont dévoilé la programmation complète de la 72ème... Quelque soit leur obédience musicale, ils seront un certain nombre dans la chanson-variété française à faire... A quelques jours de la sortie de son nouvel album, Matthieu Chedid alias -M- , entame sa tournée promotionnelle (en direct ce matin dans... Une première partie de tournée annoncée et déjà 150 000 billets vendues sans même avoir une note du... Face à l'immense succès de la tournée à venir et des concerts au Cirque d'Hiver qui affichent d'ores et... C'est un printemps sous le signe du -M- qui se prépare, le nouveau spectacle de Matthieu Chedid sera au Cirque d'Hiver Bouglione du 08 au... Après son voyage au Mali en compagnie de Fatoumata Diawara, Toumani & Sidiki Diabaté pour le projet Lamomali, c'est en solo que... Actuellement en tournée des festivals, Lamomali, l'Aventure malienne de -M-, est en train de faire chavirer notre coeur. Le projet... Comme chaque début d'année chez Infoconcert, il est grand temps de faire un tour d'horizon de ce à quoi ressembleront les... Présenté comme une "passerelle entre Paris, Bamako et le monde", le collectif LAMOMALI réunit Oxmo Puccino et ... C'est le grand jour ! La Philharmonie de Paris ouvre aujourd'hui les portes d'une exposition dédiée à une collaboration... En 2003, Matthieu Chedid s'offrait avec Labo -M- un interlude musical entre deux albums de -M-. Novembre 2015, M. Chedid sortira une... Depuis quelques mois, l'effervescence était de mise en attendant l'ouverture ce matin des ventes pour le prochain concert de Secours Pop... Alors qu'ils s'apprêtent à prendre la route "en famille" au printemps prochain, les Chedid (Louis, -M- , Joseph et Anna) ne... Chez les Chédid, la musique, c'est une histoire de famille ! Après Louis le père, c'est Matthieu qui s'est lancé dans... Pour célébrer ses vingt ans, l'association Clowns Sans Frontières posera ses bagages dans la Grande Halle du Carreau du... Les premiers noms du festival écolo Le Cabaret Vert du 21 au 24 aout à Charleville-Mézières sont annoncés... Le festival normand Papillons de Nuit est un des évènements musicaux du printemps. Si on connaissait déjà les dates... La 16ème édition du festival Solidays est lancée avec l'annonce des premiers noms (-M-, Franz Ferdinand, Patrice, Yodelice,... Trois nouveaux noms viennent de rejoindre la programmation du festival de Nîmes et pas des moindres : Matthieu Chedid, Yodelice et le duo... Dans le cadre exceptionnel du parc de Valmy à Argelès-sur-Mer (Languedoc Roussillon) se tiendra du 7 au 9 juillet la huitième... Le concert du jour est celui de Ben l'Oncle Soul à Paris. Si vous attendez avec impatience le nouvel album de Ben l'Oncle Soul, il va... En voilà un festival qui porte bien son nom ! La douzième édition de l' Ecaussystème se tiendra à Gignac (46)... Contrairement à l'année dernière , le festival Musilac ne fera pas de mise en vente de pass ' Confiance ' qui consiste... A l'occasion de la sortie de son DVD Live « îl(s) » (2 CD + DVD / Bluray) lundi, et en attendant son grand retour à... Alors que son dernier album, "Îl" est sorti il y a bientôt un an, le chanteur à l'initiale s'apprête à reprendre... - Trois ans après l'album " Bonjour ", Rachid Taha , son presque mythique chapeau vissé sur la tête, salue une... Le concert du jour est celui de Queens Of The Stone Age à Paris Retour de QOTSA qui vient de sortir " Like Clocwork ".... Le concert du jour est celui de -M- à Paris De retour d'une tournée (de séduction) à travers... Après avoir conquis le coeur des français et s'être imposé en tant qu'artiste qui compte sur la scène... Le concert du jour est celui de -M- à la Rochelle, première date de sa tournée 2013. S'il n'a pas... Après le Trianon en mars, le Zénith en juin, Matthieu Chedid alias -M- s'attaquera prochainement au Palais Omnisports de... Pour cette édition 2013, Le Festival Beauregard se déroulera les 5, 6 et 7 Juillet . Pour la programmation... Vendredi dernier (le 9/11), Matthieu -M- Chedid a vécu une journée très 'live' qui avait pour but de promouvoir la sortie de... C'est le lundi 12 novembre que le public pourra découvrir le nouvel album de -M- "Îl" , mais tous les fans impatients de... -M- est toujours très attendu, particulièrement en concert. Dès l'annonce de sa tournée 2013, les billets pour ses... Après Manu Chao l'année dernière, le festival Ardèche Aluna vient d'annoncer la première tête... A l'occasion de la sortie de son sixième album " Îl " , prévu pour la fin de l'année 2012, -M- , alias... Le titre s'appelle " MOJO " et signe le prochain retour discographique de Matthieu Chedid Alias -M- . Trois ans après " Mister... Le concert-spectacle Rock en Cirque , organisé au profit du Cirque-Ecole Mandingue de Guinée, se déroulera le 9... " Ne lâchons rien! " est le slogan de cette soirée au profit de la fondation l'Abbé Pierre. A l'occasion de la... A l'occasion de la sortie du film " Un monstre à Paris " à Paris (12 octobre 2011), Kinepolis vous propose une soirée... A l'occasion de la Journée Internationale de la Lutte contre la Misère , le 17 octobre , des artistes se mobilisent pour la... Le Festival de Cannes ce n'est pas seulement du cinéma, c'est aussi de la musique avec la visite de grandes stars comme Lady Gaga ou... La Sacem vient d'établir le top 20 des tournées ayant rapporté le plus de droit d'auteurs pour l'année 2010. Le... Si le show Johnny Hallyday sur TF1 samedi soir n'a pas fait le score escompté par la chaîne (3.8 millions de... Après la soirée Lilloise le 9 février dernier (voir les lauréats), l'épisode II des Victoires de la Musique... Découvrez le palmarès des chanteurs/ chanteuses français les mieux payés de 2010 : Certains artistes ont cette... Après la soirée Lilloise le 9 février dernier (voir les lauréats), l'épisode II des Victoires de la Musique se... Alors que Johnny Hallyday sort aujourd'hui le single " Jamais Seul " annonciateur de son nouvel album à paraitre en mars, le quotidien... Ce soir le chanteur -M- donnera à Paris-Bercy le dernier concert de sa tournée " Les Saisons de passage " débuté en... Le concert du jour est celui de -M- à Paris-Bercy La tournée " Mister Mystère " de Matthieu Chedid, démarré... La machine Hallyday est-elle à nouveau en route ? Pour la 1ère fois depuis ses ennuis de santé il y a un an, Johnny Hallyday... "Elle en scène", voici l'intitulé du concert qui verra l'artiste -M- (Mathieu Chedid) se produire sur une salle parisienne... C'est reparti ! Moins d'un an après son hospitalisation à Los Angeles, Johnny Hallyday à retrouver la cité des anges... Pour la seconde année consécutive, l'ONG britannique Peace One Day organise un concert à Paris pour célébrer... Neuf mois (n'y voyez aucun signe) après son incident médical qui avait failli lui coûter la vie, Johnny Hallyday a... " On ne dit jamais assez aux personnes qu'on aime qu'on les aime ", une profession de foi qui sera le titre du nouvel album de Louis Chedid ,... Dans les centaines de festivals qui se dérouleront durant l'été, difficile de faire un choix et d'être certain d'y voir... Le concert du jour est celui de -M- sur le bassin de Neptune du Château de Versailles. Mister Mystère devrait s'emparer de ce... Le concert du jour est un mini festival : le Rock'n'Taule ce soir au Cabaret Sauvage. Initié par le GENEPI (Groupement National... Le concert du jour est celui de Air à Saint Brieuc qui dans le cadre du festival Art Rock jouera en live la BO du film Virgin Suicides .... Il y avait le Zénith Sud pour recevoir les grosses productions francophones et internationales, il y aura prochainement à... Après son triomphe en ouverture du Printemps de Bourges, -M- reprendra la route le 5 mai à Lyon ; une tournée qui bien... -M- voit grand ! Sa tournée 2010 des grandes salles qui a débuté en février, se concluera en décembre par... Le festival de Poupet, qui se déroule à Saint-Malo du Bois au mois de juillet, a dévoilé une partie de sa... Sur le site exceptionnel des bords du lac du Bourget, cet évènement est aujourd'hui le plus grand festival Pop-rock de la... Quels artistes seront consacrés par les Victoires de la Musique 2010 ? Les organisateurs viennent de dévoiler à l'AFP la... Le Printemps de Bourges , raout musical en plein centre de l'hexagone depuis 34 ans a annoncé le nom des premières têtes... Décernés par les journalistes des rubriques culturelles, les Globes de Cristal seront décernés le 8 février... Comme chaque année, Clown Sans Frontières organise un concert de soutien à sa cause. Ce sera le 8 novembre au Grand Rex,... Matthieu -M- Chedid et l'Auditorium du Louvre réitère l'expérience tentée début 2009 autour d'illustration... Alors que la tournée 2010 en région est en réservation depuis le début de la semaine, les fans de Mathieu -M- Chedid... Après l'annonce d'une première partie de tournée cet automne, -M- sera en concert à l'Olympia en mai 2010. Les dix... Après l'annonce d'une première partie de tournée cet automne, -M- sera en concert à l'Olympia en mai 2010. Six 10... Mathieu Chedid lâchera-t-il son personnage -M- ? Une réponse que l'on aura sans doute dans le nouveau chapitre qui devrait... Share — copy and redistribute the material in any medium or format for any purpose, even commercially. Adapt — remix, transform, and build upon the material for any purpose, even commercially. The licensor cannot revoke these freedoms as long as you follow the license terms. Attribution — You must give appropriate credit , provide a link to the license, and indicate if changes were made . You may do so in any reasonable manner, but not in any way that suggests the licensor endorses you or your use. ShareAlike — If you remix, transform, or build upon the material, you must distribute your contributions under the same license as the original. No additional restrictions — You may not apply legal terms or technological measures that legally restrict others from doing anything the license permits. You do not have to comply with the license for elements of the material in the public domain or where your use is permitted by an applicable exception or limitation . No warranties are given. The license may not give you all of the permissions necessary for your intended use. For example, other rights such as publicity, privacy, or moral rights may limit how you use the material.