Continue

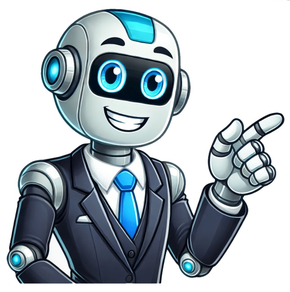

# إرشادات ممارسة العلاج الطبي لمرض القرحة الهضمية في الرياض

تُعرف القرحة الهضمية (المعدية) بأنها التهتك النسيجي الذي يحدث في بطانة المعدة، والذي ينسب بحدوث الخروج المفتوحة في جدار المعدة. ويمكن أن نصيب القرحة الهضمية أي جزء من الجهاز الهضمي. وعادة ما تتطور القرحة الهضمية بسبب عكسيًا تعديل الأنسجة بطانة المعدة. وتعتبر القرحة الهضمية (المعدية) بالانجليزية Peptic Ulcers أحد أكثر الأمراض المنتشرة عند البالغين، وهي عبارة عن جروح وأخماج التهابية مفتوحة تظهر على بطانة المعدة الداخلية أو الجزء العلوي من الأمعاء الدقيقة. وتعتبر القرحة المعدية (Peptic Ulcers) 10% في المائة من البالغين بما يوجد حوالي 500,000 حالة جديدة كل عام. الأسباب: تلف الأنسجة المخاطية بسبب الأحماض المفرزة من المعدة. الأعراض: ألم في البطن، غثيان، وقيء. الإصابة الجرثومية: وجاءت بكتيريا هيليكوباكتر بلوري H. pylori علاج القرحة الهضمية: يعتمد اختيار علاج القرحة الهضمية على ما إذا كانت القرحة ناتجة عن عدوى بكتيريا Pylori. H. بالإضافة إلى فحص البراز لكشف البكتيريا Pylori. H اختبارات التنفس للكشف عن وجود Pylori. H تم تقديم هذا الإصدار بناءً على الأدلة الحالية. يُنصح بإجراء فحص Pylori. H بالإضافة إلى فحص البراز لكشف البكتيريا Pylori. H علاج القرحة الهضمية: يعتمد اختيار علاج القرحة الهضمية على ما إذا كانت القرحة ناتجة عن عدوى بكتيريا Pylori. H بالإضافة إلى فحص البراز لكشف البكتيريا Pylori. H التي تسببها