Click Here

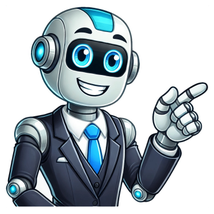

إرشادات لطبيقة لإدارة ميدازولام الشدقية

، وغيرها. أخبر طبيبك عن جميع الأدوية والمكملات الغذائية التي تتناولها أو تخطط لتناولها أثناء تلقيك ميدازولام. قد يتداخل ميدازولام مع بعض الأدوية، بما في ذلك بعض المضادات الحيوية والأدوية المضادة للفطريات والأدوية المضادة للفيروسات والأدوية المضادة للصرع والأدوية المضادة للاكتئاب. التخدير والتخدير الإجرائي: يُعطى للأطفال والبالغين قبل الجراحة للحث على النعاس وتخفيف القلق والتسبب في نسيان الإجراء. استخدامات اخرى: يمكن استخدامه في علاج الهياج الشديد وصعوبة النوم، وذلك تحت إشراف طبي صارم. احصل على رأي ثان من خبراء موثوق بهم واتخذ القرارقرارات واثقة ومستنيرة. احصل على رأي ثاني من خبراء موثوق بهم واتخذ القرارقرارات واثقة ومستنيرة. يتم تسويقه تحت الاسم التجاريالميدازولام هو دواء البنزوديازبين يستخدم للتخدير الإجرائي سكون Versed إدارة صعوبة النوم وعلاج الانفعالات الشديدة. يتم تسويقه تحت الاسم التجاريالميدازولام هو دواء البنزوديازبين يستخدم للتخدير الإجرائي سكون

ت عليك أيضًا إخبار الممرضة أو الطبيب فورًا إذا كنت تعاني من سعال مزمن وصعوبة في التنفس وجسم ضعيف جدًا وبطء ضربات القلب وهلوسة. لا يعاني الجميع من الآثار الجانبية المذكورة أعلاه. إذا كانت لديك مخاوف بشأن بعض الآثار الجانبية، فاستشر طبيبك أو الصيدلي. تحذيرات وتنبيهات دواء ميدازولام هذا الذي يجب معرفته قبل استخدام الميدازولام هي: أخبر طبيبك وممرضتك إذا كان لديك أي حساسية من الميدازولام أو أدوية البنزوديازبين الأخرى، مثل أبرازولام ، كلورديازيبوكسيد ، كلورازيبات ، دياز يبام ، لورازيبام ، أو أوكسازيبام. اطلب منهم قائمة بالمكونات التي يكون

ه الأخرى التي تتطلب يقظة عالية حتى تختفي آثار الدواء تمامًا. الآثار الجانبية للزوجة من هذا الدواء قد تجعل الشخص أيضًا عرضة للسقوط. جاصة عند كبار السن (كبار السن). المساعدة في تجنب هذه المشكلة: اطلب منهم النهوض من المراتب ببطء. ضع قدميك على الأرض لبضع دقائق قبل الوقوف. بالإضافة إلى ذلك ، تأكد من اتباع جميع نصائح الطبيب و / أو تعليمات المعالج. قد يحتاج طبيبك إلى تغيير جرعة الدواء أو مراقبتك بعناية لمنع بعض الآثار الجانبية. هل الميدازولام آمن للحوامل والمرضعات؟ لا توجد دراسات كافية بشأن مخاطر استخدام هذا الدواء لدى النساء الحوامل أو المرضعات. استشر طبيبك دائمًا لتقييم الفوائد والمخاطر المحتملة قبل استخدام هذا الدواء. وفقًا لإدارة الغذاء والدواء الأمريكية

ت عطيه هل: العقاقير: تلدواء هي محكوما أنا بحه تاحماش، طبيعيا في (تحماش طبيعيا في (تحماش طبيعيا في (تحماش