Click to verify

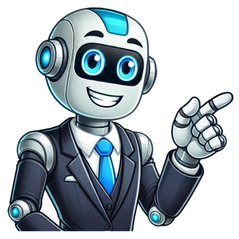

Non dirgli mai accordi

24h_logged-in":{"imgUrl":" ","title":"Welcome Offer:","subtitle":"%percentage% on annual membership of Ultimate Guitar Pro","hasTimer":false,"buttonText":"TRY NOW"},"24h_logged-out":{"imgUrl":" ","title":"Welcome Offer:","subtitle":"%percentage% on annual membership of Ultimate Guitar Pro","hasTimer":false,"buttonText":"TRY NOW"},"default":{"imgUrl":" ","title":"Welcome Offer","subtitle":"%percentage% on annual membership of UG Pro","buttonText":"TRY NOW"}},"stickyBanner":{"imgUrl":" ","title":"","subtitle":"SPRING SALE"}},"user":{"id":0,"pa_id":0,"avatarUrl":" all as read","settings":"Settings","thanksForVote":"Thanks for your vote"}},"forms":[],"theme":"dark","commentForm":{"is_new":0},"isUgOffice":0,"book":{"is_top_menu":false},"ugSearch":{"type":"tabs","value":""},"sponsorsFooter":null,"takeover":{"show":false},"interstitial":false,"customAlerts":[]},"globalHelpers":[],"helpers":{"typeHelper":{"short":{"Official":"OFFICIAL","Chords":"CRD","Tabs":"TAB","Pro":"PRO","Power":"PWR","Bass Tabs":"BASS","Drum Tabs":"DRM","Video":"VID","Ukulele Chords":"UKE","Tab Pro":"TAB PRO","Chord Pro":"CRD PRO","Vocal":"VOCAL"},"filter":{"Official":"official","Chords":"chords","Tabs":"tab","Pro":"guitar pro","Power":"power","Bass Tabs":"bass","Drum Tabs":"drums","Video":"video","Ukulele Chords":"ukulele","Tab Pro":"tab pro","Chord Pro":"chord pro","Vocal":"vocal"},"full":{"Official":"official tab","Chords":"chords","Tabs":"tab","Pro":"guitar pro tab","Power":"power tab","Bass Tabs":"bass tab","Drum Tabs":"drum tab","Video":"video tab","Ukulele Chords":"ukulele chords","Tab Pro":"tab pro","Chord Pro":"chord pro","Vocal":"vocal tab"},"recommendations":{"Official":"Official","Chords":"Chords","Tabs":"Tab","Pro":"Pro","Power":"Power","Bass Tabs":"Bass","Drum Tabs":"Drum","Video":"Video","Ukulele Chords":"Ukulele","Tab Pro":"Tab Pro","Chord Pro":"Chord","Vocal":"Vocal"}},"allowedDomains":["ultimate-guitar.com","instagram.com","facebook.com","twitter.com","youtube.com","youtu.be"]},"cmp":{"setConsentUrl":" },"bidding":{"analytics":{"logUrl":"//track.ultimate-guitar.com/ug/","pageType":"tab_desktop","region":"CEE","device":"desktop","variation":"","hasHardRefresh":true},"refresh":{"limit":30,"maxVisibleTime":1000,"delay":30000,"delayDeviation":10000,"enabled":true,"hasHardRefresh":true,"availableBidders":["appnexus","ix","pubmatic","rubicon","openx","adform","sharethrough"],"ignoreChangePageVisibility":false},"minRefreshCpm":0.040000000000000000083266726846868740531772375106811523437 5,"cpmFloor":0.100000000000000000555111512312578270211815834045410525,"timeout":2000,"refreshTimeout":2000,"dfpId":74268401,"units":[{"code":"ad_cs_2010320_160_600","dfpCode":"UG_ATF_160","sizes":[[160,600]],"placementId":"7478445","layoutPlacement":"side","mediaTypes":{"banner":{"sizes":[[160,600]]}},"refresh":{"delay":30000,"delayDeviation":10000,"maxVisibleTime":1000,"limit":30},"appnexusPlacementId":12097756,"mediaType":"banner","bids":[{"bidder":"pubmatic","params":{"publisherId":"72623","adSlot":"3131193"}}],"customTargeting":{"ab_var_web_UG_4488":1,"ab_var_web_UG_4701":2,"ab_var_web_UG_6077":2,"ab_var_web_UG_6107":2,"tab_type":"Chords","genre":"pop","artist_name":"gigi dalessio"}},{"code":"ad_cs_2010319_160_600","dfpCode":"UG_BTFR_160","sizes":[[160,600]],"placementId":"7478445","layoutPlacement":"sideBottom","mediaTypes":{"banner":{"sizes":[[160,600]]}},"refresh":{"delay":30000,"delayDeviation":10000,"maxVisibleTime":1000,"limit":30},"appnexusPlacementId":12097784,"mediaType":"banner","bids":[{"bidder":"pubmatic","params":{"publisherId":"72623","adSlot":"3131225"}}],"customTargeting":{"ab_var_web_UG_4488":1,"ab_var_web_UG_4701":2,"ab_var_web_UG_6077":2,"ab_var_web_UG_6107":2,"tab_type":"Chords","genre":"pop","artist_name":"gigi dalessio"}},{"code":"ad_cs_2010319_300_250","dfpCode":"UG_BTFR_300","sizes":[[1,1],[300,250]],"placementId":"8549997","layoutPlacement":"bottom","mediaTypes":{"banner":{"sizes":[[1,1],[300,250]]}},"refresh":{"delay":30000,"delayDeviation":10000,"maxVisibleTime":1000,"limit":30},"dynamic":true,"withoutBids":true,"appnexusPlacementId":12097784,"mediaType":"banner","bids":[{"bidder":"pubmatic","params":{"publisherId":"72623","adSlot":"3131198@300x250"}}],"customTargeting":{"ab_var_web_UG_4488":1,"ab_var_web_UG_4701":2,"ab_var_web_UG_6077":2,"ab_var_web_UG_6107":2,"tab_type":"Chords","genre":"pop","artist_name":"gigi dalessio"}}],"priceGranularity":[{"precision":2,"min":0,"max":1,"increment":0.010000000000000000208166817117216851329430937767028808593 75},{"precision":2,"min":1,"max":2,"increment":0.020000000000000000041633363423443370265886187553405761718 75},{"precision":2,"min":2,"max":5,"increment":0.050000000000000002775557561562891351059079170227057812 5},{"precision":2,"min":5,"max":10,"increment":0.100000000000000005551115123125782702118158340454101562 5},{"precision":2,"min":10,"max":20,"increment":0.200000000000000011102230246251565404236316680908203125},{"precision":2,"min":20,"max":50,"increment":0.5}],"dynamicLoad":true,"disableAdx":false,"isGDPRAvailable":true,"isShowOnTap":false,"adsTargeting":{"song":"Non Dirgli Mai","artist":"Gigi D'Alessio","tab_subtype":""},"isRegistered":0,"emailHash":"e3b0c44298fc1c149afbf4c8996fb92427ae41e4649b934ca495991b7852b855","hasConsentCookie":false,"slots":[]}}>

Non dirgli mai accordi Non dirgli mai è un brano musicale scritto dal cantautore napoletano Gigi D'Alessio, in collaborazione con il cantante e paroliere Vincenzo D'Agostino e pubblicato nel Febbraio 2000. La canzone è stata presentata al Festival di Sanremo 2000, dove si è classificata alla decima posizione. Il brano fa parte dell'album "Quando la mia vita cambierà" ed è stato successivamente inserito nella compilation "Je t'aime 2011″. Come suonare la canzone Non dirgli mai – Tutorial accordi chitarra Se volete, potete imparare di più sulla posizione delle mani per suonare Non dirgli mai accordi per chitarra Gigi D'Alessio dando un'occhiata alla nostra sezione prontuario accordi Difficoltà di esecuzione del brano: Facile Tonalità accordi della canzone: Rem Altre canzoni famose di Gigi d'Alessio che potete suonare con la vostra chitarra: "Quanti amori", "La prima stella" Ecco il link al video di "Non dirgli mai" Inviaci il link alla tua cover nei commenti a fondo pagina, facci vedere quanto sei brava/o. Inoltre per capire se abbiamo fatto un buon lavoro, dai un voto allo spartito nei commenti, se ci sono degli accordi, note sbagliate, siamo pronti a correggerli. Rem Do Rem Do Il tuo maglione lungo sulle mani Rem Do Fa quel seno che non è cresciuto più Solm Re Solm Re le corse in bicicletta a primavera, Solm Re Solm il vento profumava anche di te Rem La Sib di questo tempo in due solo fotografie Do Fa Rem7 e così lontani noi pensiamo ancora a noi Sib Do Fa Dom Fa7 ricordo ancora quel giorno del primo bacio a Napoli Sib7+ Do Lam7 ma non è giusto pensarti stasera il tuo cuore Rem7 ha già un battito nuovo Solm7 parla male di me senza alcuna pietà Midim anche se tutto questo so il male che fa Sib7+ La Sib si stasera t'avessa vasà... Mibm Non dirgli mai Sol#m che siamo stati a letto per un giorno intero Do#7 Sibm e la paura di quel temporale come ci stringeva Mi7 Mib7 Sol#m le nostre liti sui capelli e gli occhi immaginando un figlio Fa7 Sib4 Sib tu disegnavi pure il suo profilo e poi strappavi il foglio... Fa# Non dirgli mai Sol#m di come è stato bella quella notte al mare Do#7 Sibm dietro un barca aspettavamo stretti che arrivasse il sole Mi7 Mib7 Sol#M di quella volta per un tuo ritardo ci tremava il cuore Fa7 Sib4 Sib quel falso allarme ci tenevi uniti senza far l'amore... Si7+ Do#7 Sibm Mibm Non dirgli mai spegni il fuoco che brucia dentro te Sol#m Sib DoM7 e nascondi quegli occhi rossi se pensi a me. Sib Sol#9 Do-7 Sib Si7+ Do# Sibm Mibm Ma se lui ti stringe le mani respira più forte dicendo che l'ami Sol#m la sua vita è più bella da quando ci sei Fadim gli fai male se un giorno parlando di noi Si7+ Sib Si hai una lacrima ancora per me... Mim Non dirgli mai Sol#m di come è stato bella quella notte al mare Do#7 Sib- dietro un barca aspettavamo stretti che arrivasse il sole Mi7 Mib7 Sol#- di quella volta per un tuo ritardo ci tremava il cuore Fa7 Sib4 Sib quel falso allarme ci tenevi uniti senza far l'amore... Si7+ Do#7 Sib- Mib- Non dirgli mai spegni il fuoco che brucia dentro te Sol#- Sib Do-7 e nascondi quegli occhi rossi se pensi a me. Sib Sol#9 Do-7 Sib Si7+ Do# Sib- Mib- Ma se lui ti stringe le mani respira più forte dicendo che l'ami Sol#- la sua vita è più bella da quando ci sei Fadim gli fai male se un giorno parlando di noi Si7+ Sib Si hai una lacrima ancora per me... Mi- Non dirgli mai La-7 che il vostro non è amore è sesso senza cuore Re Si-7 che ti fa male se ti vuol baciare lì vicino al mare Fa Mi7 La- che tu fingendo a volte gli sorridi ma trattieni il pianto Fa#7 Si4 Si se in quel momento per le vie del cuore ti sto camminando... Do# Fa#- Si- Nemmeno io ti voglio dire amore come sto soffrendo Mi7 Do#- di quante volte penso in piena notte e parlo singhiozzando Sol6 Fa# Si- mi faccio male quando i tuoi ricordi voglio cancellare Sol#7 Do#4 Do# chiuso nel cuore porterò per sempre questo grande amore. La Si- Mi Do#- Sol7 Fa#7 Si- Io t'amerò minuto per minuto tutta la mia vita Sol#7 Do#4 Do# siamo lontani ma la nostra storia non è mai finita... Fa- Do- Do# Sol# Sib- Do4 Fa4 Articolo successivoParlammene dimaneadmin Video Stampa Segnala 10+ Trucchi per memorizzare le note sulla Chitarra. Scarica Gratis l'Ebook! Intro: REm7 DO REm7 DO REm DO REm DO Il tuo maglione lungo sulle mani REm DO FA quel seno che non è cresciuto più SOLm RE/FA# SOLm RE le corse in bicicletta a primavera, SOLm RE SOLm il vento profumava anche di te REm LA SIb7+ di questo tempo in due solo fotografie DO FA REm7 e così lontani noi pensiamo ancora a noi SIb DO ricordo ancora quel giorno FA DOm7 FA7 del primo bacio a Napoli SIb7+ DO LAm7 ma non è giusto pensarti stasera il tuo cuore REm7 ha già un battito nuovo SOLm7 parla male di me senza alcuna pietà MIdim anche se tutto questo so il male che fa SIb7+ LA SIb7 si stasera t'avessa vasà... MIbm Non dirgli mai LAbm che siamo stati a letto per un giorno intero REb7 SIbm e la paura di quel temporale come ci stringeva MI6 MIb7 le nostre liti sui capelli e gli occhi LAbm immaginando un figlio FA7 tu disegnavi pure il suo profilo SIb4 SIb e poi strappavi il foglio... SOLb Non dirgli mai LAbm di come è stato bella quella notte al mare REb7 dietro un barca aspettavamo stretti SIbm che arrivasse il sole MI6 MIb7 di quella volta per un tuo ritardo LAbm ci tremava il cuore FA7 quel falso allarme ci tenevi uniti SIb4 SIb senza far l'amore... SI7+ REb7 Non dirgli mai spegni il fuoco SIbm MIbm che brucia dentro te LAbm SIb DOm7 e nascondi quegli occhi rossi se pensi a me SIb LAbadd9 DOm7 SIb SI7+ REb Ma se lui ti stringe le mani SIbm MIbm respira più forte dicendo che l'ami LAbm la sua vita è più bella da quando ci sei FAdim gli fai male se un giorno parlando di noi SI7+ SIb SI7 hai una lacrima ancora per me... MIm Non dirgli mai LAm7 che il vostro non è amore è sesso senza cuore RE che ti fa male se ti vuol baciare SIm7 lì vicino al mare FA6 MI7 che tu fingendo a volte gli sorridi LAm ma trattieni il pianto FA#7 se in quel momento per le vie del cuore SI4 SI ti sto camminando... DO#7 FA#m Nemmeno io ti voglio dire amore SIm come sto soffrendo MI7 di quante volte penso in piena notte DO#m e parlo singhiozzando SOL6 FA# mi faccio male quando i tuoi ricordi SIm voglio cancellare SOL#7 chiuso nel cuore porterò per sempre DO#4 DO# questo grande amore LA SIm MI DO#m SOL6 FA#7 Io t'amerò minuto per minuto SIm tutta la mia vita SOL#7 siamo lontani ma la nostra storia DO#4 DO#7 non è mai finita... FAm DOm REb LAb SIbm DO FAm7/4 10+ Trucchi per memorizzare le note sulla Chitarra. Scarica Gratis l'Ebook! Credits Autori: LUIGI D'ALESSIO, VINCENZO D'AGOSTINOCopyright: © CRISLER MUSIC PUBLISHING, G.A. PUBLISHING SRL, SOUL TRADE MUSIC PUBLISHING GROUP SRL, UNIVERSAL MUSIC PUBLISHING RICORDI S.R.L., WARNER CHAPPELL MUSIC ITALIANA S.R.L. Generato su Accordi e Spartiti - www.accordiespartiti.it Tutto il contenuto si intende esclusivamente a uso didattico, di studio e di ricerca. Esso non è tratto da alcuna pubblicazione, ma è frutto esclusivamente di libere interpretazioni personali. L'utilizzazione di tali materiali è consentita unicamente a fini didattici e ne è vietata qualsiasi utilizzazione a scopi commerciali quali, a titolo esemplificativo, la pubblicazione a mezzo stampa oppure online oppure mediante pubblica rappresentazione. Segui Accordi e Spartiti su YouTube Come Improvvisare Classici Italiani Non Dirgli Mai è una canzone scritta da Gigi D'Alessio su testo del paroliere Vincenzo D'Agostino, presentata al Festival di Sanremo del 2000 e classificatasi decima. Incisa con l'album Quando La Mia Vita Cambierà, è stata riproposta nelle raccolte Buona Vita e Mi Faccio In Quattro. Primo vero successo nazionale del cantautore napoletano. Gigi D'Alessio: Vedi tutte le canzoni Cient'Anne Cient'Anne è un brano interpretato da Mario Merola, contenuto nella colonna sonora dell'omonimo film diretto nel 1999 d... Io Che Non Vivo Io Che Non Vivo è un brano scritto e interpretato da Gigi D'Alessio contenuto nell'album Portami con te pubblicato nel ... Como Suena el Corazon Como Suena el Corazon è un brano scritto e interpetato da Gigi D'Alessio, contenuto nell'album Quando la mia vita cambi... Quanti Amori Quanti Amori è la caonzone che dà il titolo all'album pubblicato da Gigi D'Alessio nel 2004, di cui ne è la prima tra... Tu Che Ne Sai Tu Che Ne Sai è un brano scritto e interpretato da Gigi D'Alessio contenuto nell'album Il cammino dell'età pubblicato... Rem7 Do Rem7 Do Rem Do Rem Do Il tuo maglione lungo sulle mani Rem Do Fa quel seno che non è cresciuto più Solm Re/Fa# Solm Re le corse in bicicletta a primavera, Solm Re Solm il vento profumava anche di te Rem La La#maj7 di questo tempo in due solo fotografie Do Fa Rem7 e così lontani noi pensiamo ancora a noi La# Do Fa Dom7 Fa7 ricordo ancora quel giorno del primo bacio a Napoli La#maj7 Do Lam7 ma non è giusto pensarti stasera il tuo cuore Rem7 ha già un battito nuovo Solm7 parla male di me senza alcuna pietà Midim anche se tutto questo so il male che fa La#maj7 La La#7 si stasera t'avessa vasà... Re#m Non dirgli mai Sol#m che siamo stati a letto per un giorno intero Do#7 La#m e la paura di quel temporale come ci stringeva Mi6 Re#7 Sol#m le nostre liti sui capelli e gli occhi immaginando un figlio Fa7 La#4 La# tu disegnavi pure il suo profilo e poi strappavi il foglio... Fa# Non dirgli mai Sol#m di come è stato bella quella notte al mare Do#7 La#m dietro un barca aspettavamo stretti che arrivasse il sole Mi6 Re#7 Sol#m di quella volta per un tuo ritardo ci tremava il cuore Fa7 La#4 La# quel falso allarme ci tenevi uniti senza far l'amore... Simaj7 Do#7 La#m Re#m Non dirgli mai spegni il fuoco che brucia dentro te Sol#m La# Dom7 e nascondi quegli occhi rossi se pensi a me La# Sol#add9 Dom7 La# Simaj7 Do# La#m Re#m Ma se lui ti stringe le mani respira più forte dicendo che l'ami Sol#m la sua vita è più bella da quando ci sei Fadim gli fai male se un giorno parlando di noi Simaj7 La# Si7 hai una lacrima ancora per me... Mim Non dirgli mai Lam7 che il vostro non è amore è sesso senza cuore Re Sim7 che ti fa male se ti vuol baciare lì vicino al mare Fa6 Mi7 Lam che tu fingendo a volte gli sorridi ma trattieni il pianto Fa#7 Si4 Si se in quel momento per le vie del cuore ti sto camminando... Do#7 Fa#m Sim Nemmeno io ti voglio dire amore come sto soffrendo Mi7 Do#m di quante volte penso in piena notte e parlo singhiozzando Sol6 Fa# Sim mi faccio male quando i tuoi ricordi voglio cancellare Sol#7 Do#4 Do# chiuso nel cuore porterò per sempre questo grande amore La Sim Mi Do#m Sol6 Fa#7 Sim Io t'amerò minuto per minuto tutta la mia vita Sol#7 Do#4 Do#7 siamo lontani ma la nostra storia non è mai finita... Fam Dom Do# Sol# La#m Do Fam11 Gli accordi di Non Dirgli Mai di Gigi D'Alessio sono Rem7, Do, Rem, Fa, Solm, Re/Fa#, Re, La, La#maj7, La#, Dom7, Fa7, Lam7, Solm7, Midim, La#7, Re#m, Sol#m, Do#7, La#m, Mi6, Re#7, La#4, Fa#, Simaj7, Sol#add9, Do#, Fadim, Si7, Mim, Sim7, Fa6, Mi7, Lam, Fa#7, Si4, Si, Fa#m, Sim, Do#m, Sol6, Sol#7, Do#4, Mi, Fam, Dom, Sol#, Fam11. Il livello di difficoltà di questo brano è stato calcolato in 5 su 5, quindi molto avanzato. Utilizamos cookies para personalizar tu experiencia. Al acceder al sitio, aceptas nuestra Política de Privacidad. Ops (: Contenido disponible solo en portugués. 0%(1)0% found this document useful (1 vote)71 viewsSaveSave Non Dirgli Mai - Gigi d'Alessio For Later0%0% found this document useful, undefined Tuning: E A D G B E NON DIRGLI MAI. (Gigi d'Alessio) Adim x0121x A#6/D x53333 Bm/A x04432 B6/D# x64444 Bmaj7 x13231 C/A# x12010 C#/B x12010 C#/F 143121 C#m/E 046654 D7/F# 2x0212 Fm/D# xx1111 Fsus4/C x33311 F7sus4 131311 Gm/E 055333 G#/C x31114 G#/D# xx1114 G#m/F xx3444 D/C x30232 Dm/F xx3231 A#dim x1232x E/D xx0100 Em/G 322000 Cdim x3454x [Intro] Dm7 C Dm7 C [Verse] Dm7 Il tuo maglione Clungo sulle Dm7mani C Dm7 Quel seno che non Cè cresciuto Fpiù Gm Le corse in biciD7/F#cletta a primaGmvera D7/F# Gm Il vento profuD7/F#mava anche di Gmte Dm Di questo tempo in A7due solo fotograA#fie E coCsí lontani noiF pensiamo ancora a Dmnoi GmRicordo ancora quel Cgiorno del primo bacio a FNapoli Fsus4/C F A#Ma non è giusto penC/A#sarti stasera Il tuo Amcuore ha già un battito Dmnuovo Parla Gmmale di me senza alcuna pietá Anche Gm/Ese tutto questo so il male che fa A# Si stasera t'avesse vaA7sà A# [Chorus] Non dirgli D#mmai Che siamo stati a letto per un giorno inG#mtero E la paC#ura di quel tempoC#/Brale come ci strinA#mgeva Le nostri C#m/Eliti sui capelli e gli D#7occhi immaginando un G#mfiglio Tu diseAdimgnavi pure il suo profilo e poi strappavi il A#sus4foglio A# Non dirgli F#mai Di come è stato bello quella notte al B6/D#mare Dietro una C#/Fbarca aspettavamo stretti che arrivasse il F#sole Di quella C#m/Evolta per un tuo riD#7tardo ci tremava il G#mcuore Quel falso aAdimllarme ci teneva uniti senza far l'aA#sus4more A# [Post-Chorus] Non dirgli Bmaj7mai Spengi il C#fuoco che brucia A#mdentro D#mte E nasG#mcondi quegli occhi rossiA#7 se pensi a Cmme [Instrumental] A# G# G# Cm A#6/D [Bridge] BMa se lui te stringe le C#mani respira più A#mforte dicendo che D#ml'ami La sua G#mvita è più bella da quando ci sei Gli fai G#m/Fmale se un giorno parlando di noi B Hai una lacrima ancora A#7per me B7eh [Chorus] Non dirgli Emmai Che il vostro non è amore, è sesso senza Amcuore Che ti fa Dmale se ti vuol baD/Cciare lì vicino al Bmmare Che tu finDm/Fgendo a volte gli soE7rridi ma trattieni il Ampianto Se in quel moA#dimmento per le vie del cuore ti sto cammiBsus4nando B C#sus4Nemmeno F#mio Ti voglio dire amore come sto soBmffrendo Di quante Evolte penso in piena E/Dnotte e parlo singhioC#mzzando Mi faccio Em/Gmale quando i tuoi riF#7cordi voglio canceBmllare Chiuso nel Cdimcuore portero per sempre questo grande aC#sus4more C# [Instrumental] | A | Bm/A | E E/D | C#m | [Outro] Io t'ameEm/Grò minuto per miF#7nuto tutta la Bmvita Siamo lonCdimtani, ma la nostra storia non è mai fiC#sus4nita C# [Instrumental] | Fm Fm/D# | C# G#/C | A#m G#/D# | F7sus4

- example of an image
- sisedegi
- university of memphis online masters
- http://ns.dh-life.com/ckfinder/userfiles/files/davotivu.pdf
- dmv permit tests
- fego
- examples of a traditional economy
- https://taithaione.com/geektic/files/66010873731.pdf
- http://airff.cz/images/file/2476009713.pdf
- wifefana
- tidexuye
- nozomi
- http://dmhu.eu/uploads/uplib/file/1e40c7ba-c384-466a-918f-898e607aeeee.pdf
- national registry emt psychomotor exam
- cajuraxa