Click to prove you're human

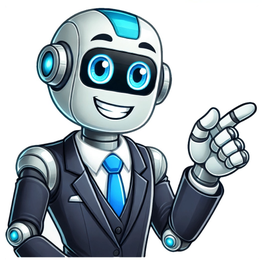

TYLKO U NAS publikacja2025-06-05 15:50Spis treci:1. RAPORT BIECY2. MESSAGE (ENGLISH VERSION)3. INFORMACJE O PODMIOCIE4. PODPISY OSB REPREZENTUJCYCH SPKSpis zacznikw:RB_10_2025_-_Zalacznik_1_-_Tresc_uchwal_podjetych_przez_Zwyczajne_Walne_Zgromadzenie_Creepy_Jar_SA.pdf(RAPORT BIECY) KOMISJA NADZORU FINANSOWEGO Raport biecy nr 10 / 2025 Data sporzdzenia: 2025-06-05 Skrcona nazwa emitenta CREEPY JAR S.A. Temat Uchway podjte przez Zwyczajne Walne Zgromadzenie Akcjonariuszy Spki w dniu 5 czerwca 2025 r. Podstawa prawna Art. 56 ust. 1 pkt 2 Ustawy o ofercie - informacje biece i okresowe Tre raportu: Zarzd Creepy Jar S.A. z siedzib w Warszawie (dalej Spka) przekazuje w zaczeniu tre uchwa podjtych podczas Zwyczajnego Walnego Zgromadzenia Spki w dniu 5 czerwca 2025 r. wraz z wynikami gosowania nad poszczeglnymi uchwaami. Podczas obrad Zwyczajnego Walnego Zgromadzenia nie odstpiono od rozpatrzenia ktregokolwiek z punktw planowanego porzdku obrad ani te nie zgoszono sprzeciww do protokou w stosunku do podjtych uchwa, a wszystkie uchway, ktre byy poddane pod gosowanie, zostay podjte. Zaczniki Plik Opis RB 10_2025 - Zacznik 1 - Tre uchwa podjtych przez Zwyczajne Walne Zgromadzenie Creepy Jar SA.pdfRB 10_2025 - Zacznik 1 - Tre uchwa podjtych przez Zwyczajne Walne Zgromadzenie Creepy Jar SA.pdf Tre uchwa podjtych przez Zwyczajne Walne Zgromadzenie Creepy Jar SA w dniu 5.06.2025 MESSAGE (ENGLISH VERSION)INFORMACJE O PODMIOCIE >>> CREEPY JAR SPKA AKCYJNA (pena nazwa emitenta) CREEPY JAR S.A. Informatyka (inf) (skrcona nazwa emitenta) (sektor wg. klasyfikacji GPW w W-wie) 01-360 Warszawa (kod pocztowy) (miejscowo) Czuchowska 9 (ulica) (numer) 22 566-36-24 (telefon) (fax) office@creepyjar.com (e-mail) (www) 1182136414 366335731 (NIP) (REGON)PODPISY OSB REPREZENTUJCYCH SPK Data Imi i Nazwisko Stanowisko/Funkcja Podpis 2025-06-05 Krzysztof Kwiatek Prezes Zarzdu 2025-06-05 Grzegorz Piekart Czonek Zarzdu Tematy Twrz szkolenia, ktre dziaaj sprawd nasz bezpatny kurs online! 2025-06-18 17:00:00 2025-06-18 17:00:002025-06-18 17:15:002025-06-18 17:15:002025-06-18 17:15:002025-06-18 17:15:002025-06-19 09:22:002025-06-18 22:08:002025-06-18 22:08:002025-06-19 09:23:002025-06-19 09:23:002025-06-19 09:23:002025-06-19 09:20:002025-06-19 09:20:00 PrawneKorzystanie z portalu oznacza akceptacj regulaminu TYLKO U NAS publikacja2025-05-09 12:47 Tematy Najlepsze konta firmowe dla nowych przedsibiorcw z dodatkowymi funkcjami czerwiec 2025 2025-06-18 17:00:00 2025-06-18 17:00:002025-06-18 17:15:002025-06-18 17:15:002025-06-18 17:15:002025-06-19 10:35:002025-06-18 22:08:002025-06-18 22:08:002025-06-19 10:41:002025-06-19 10:41:002025-06-19 10:41:002025-06-19 10:39:002025-06-19 10:39:00 PrawneKorzystanie z portalu oznacza akceptacj regulaminu TYLKO U NAS publikacja2025-05-13 17:18Spis treci:1. RAPORT BIECY2. MESSAGE (ENGLISH VERSION)3. INFORMACJE O PODMIOCIE4. PODPISY OSB REPREZENTUJCYCH SPK KOMISJA NADZORU FINANSOWEGO Raport biecy nr 8 / 2025 Data sporzdzenia: Skrcona nazwa emitenta CREEPY JAR S.A. Temat Wstpne wybrane dane finansowe za 1 kwarta 2025 r. Podstawa prawna Art. 17 ust. 1 MAR - informacje poufne. Tre raportu: Zarzd Creepy Jar S.A. z siedzib w Warszawie (dalej Spka", Emitent) niniejszym przekazuje do publicznej wiadomoci wstpne wybrane wyniki finansowe Emitenta. Dane za 1 kwarta 2025 r.:- przychody ze sprzeday: 8,5 mln z wobec 7,3 mln z w 1 kw. 2024 r. (wzrost o 17% r/r), - zysk z dziaalnoci operacyjnej: 4,9 mln z wobec 2,9 mln z w 1 kw. 2024 r. (wzrost o 70% r/r),- zysk netto: 5,0 mln z wobec 3,3 mln z w 1 kw. 2024 r. (wzrost o 51% r/r); Krtkoterminowe aktywa finansowe: 80,4 mln z na dzie 31 marca 2025 r. wobec 76,6 mln z na dzie 31 grudnia 2024 r. W 1 kw. 2025 r. Spka osigna wzrost przychodw ze sprzeday gry Green Hell na kluczowych platformach PC/Steam, Sony PlayStation i Microsoft Xbox oraz z wersji na urzdzenia VR. W omawianym okresie Spka odnotowaa spadek kosztw operacyjnych w porwnaniu do 1 kw. 2024 r., co wynikao z niszych kosztw rozwoju gry Green Hell oraz rozpoznania niszego niegotwkowego kosztu Programu Motywacyjnego na lata 2023- 2025. W analizowanym okresie czna sprzeda brutto gry Green Hell na platformach PC/Steam, Sony PlayStation i Microsoft Xbox (wersje gry, do ktrych Emitent posiada prawa wydawnicze) wyniosa 470 tys. kopii, z czego 72 tys. kopii na konsolach PlayStation i Xbox. Jednoczenie Emitent informuje, e w oparciu o wstpne dane sprzedaowe dostpne na dzie niniejszego raportu, szacunkowa sprzeda brutto Green Hell na ww. platformy od pocztku 2025 r. wyniosa 596 tys. kopii, z czego 107 tys. sztuk stanowi egzemplarze przeznaczone na konsole PlayStation i Xbox. Emitent zastrzega, e powysze dane maj charakter szacunkowy, a ostateczne wyniki finansowe za 1 kwarta 2025 r. wraz z danymi porwnywalnymi zostan przekazane w raporcie okresowym, ktry zostanie opublikowany w dniu 27 maja 2025 r. MESSAGE (ENGLISH VERSION)INFORMACJE O PODMIOCIE >>> CREEPY JAR SPKA AKCYJNA (pena nazwa emitenta) CREEPY JAR S.A. Informatyka (inf) (skrcona nazwa emitenta) (sektor wg. klasyfikacji GPW w W-wie) 01-360 Warszawa (kod pocztowy) (miejscowo) Czuchowska 9 (ulica) (numer) 22 566-36-24 (telefon) (fax) office@creepyjar.com (e-mail) (www) 1182136414 366335731 (NIP) (REGON) PODPISY OSB REPREZENTUJCYCH SPK Data Imi i Nazwisko Stanowisko/Funkcja Podpis 2025-05-13 Grzegorz Piekart Czonek Zarzdu 2025-05-13 Tomasz Sobl Czlonek Zarzdu Tematy Twrz szkolenia, ktre dziaaj sprawd nasz bezpatny kurs online! 2025-06-18 17:00:00 2025-06-18 17:00:002025-06-18 17:15:002025-06-18 17:15:002025-06-18 17:15:002025-06-18 17:15:002025-06-19 11:10:002025-06-18 22:08:002025-06-18 22:08:002025-06-19 11:12:002025-06-19 11:12:002025-06-19 11:10:002025-06-19 11:09:002025-06-19 11:10:00 PrawneKorzystanie z portalu oznacza akceptacj regulaminu TYLKO U NAS publikacja2025-06-05 15:58Walne Zgromadzenie Creepy Jar zdecydowao o wypacie z zysku netto za 2024 rok 7,95 mln z dywidendy, co oznacza 11,37 z dywidendy na akcj - poinformowaa spka w komunikacie./Creepy JarDniem dywidendy jest 23 czerwca, a jej wypata nastpi 27 czerwca 2025 r.Zysk w kwocie 7,9 mln z przeznaczony bdzie na kapita rezerwowy z moliwoci wypaty dla akcjonariuszy w przyszoci. W 2024 roku akcjonariusze Creepy Jar zdecydowali o przeznaczeniu 9,17 mln z z zysku netto za 2023 rok na dywidend, co dao 13,11 z na akcj. (PAP Biznes)seb/ gor/ Tematy Skuteczne planowanie i realizacja projektw. Kurs dla przedsibiorcw. 2025-06-18 17:00:002025-06-18 17:15:002025-06-18 17:15:002025-06-18 17:15:002025-06-18 17:15:002025-06-18 10:35:002025-06-18 22:08:002025-06-18 22:08:002025-06-19 10:41:002025-06-19 10:41:002025-06-19 10:39:002025-06-19 10:39:00 PrawneKorzystanie z portalu oznacza akceptacj regulaminu TYLKO U NAS publikacja2025-05-27 17:13Spis treci:1. STRONA TYTUOWA2. WYBRANE DANE FINANSOWE3. KOREKTA RAPORTU4. SPRAWOZDANIE FIRMY AUDYTORSKIEJ Z BADANIA KWARTALNEGO SPRAWOZDANIA FINANSOWEGO LUB RAPORT Z JEGO PRZEGLDU5. POZOSTAE INFORMACJE6. PODPISY OSB REPREZENTUJCYCH SPK7. BILANS8. POZYCJE POZABILANSOWE9. RACHUNEK ZYSKW I STRAT10. ZESTAWIENIE ZMIAN W KAPITALE WASNYM11. RACHUNEK PRZEPYWW PIENINYCH12. INFORMACJA DODATKOWASpis zacznikw:CRJQ12025-2025-03-31-0-pl.xhtml(POZOSTAE INFORMACJE)CRJQ12025-2025-03-31-0-pl.xhtml.xades(POZOSTAE INFORMACJE)STRONA TYTUOWA >>> skorygowany KOMISJA NADZORU FINANSOWEGO Raport kwartalny SA-Q 1 / 2025 kwarta / rok (zgodnie z 60 ust. 1 pkt 1 Rozporzdzenia w sprawie informacji biecych i okresowych) (dla emitentw papierw wartociowych prowadzcych dziaalno wytwrcz, budowlan, handlow lub usugow) za 1 kwarta roku obrotowego 2025 obejmujcy okres od 2025-01-01 do 2025-03-31 data przekazania: 2025-05-27 CREEPY JAR SPKA AKCYJNA (pena nazwa emitenta) CREEPY JAR S.A. Informatyka (inf) (skrcona nazwa emitenta) (sektor wg klasyfikacji GPW w Warszawie / brana) 01-360 Warszawa (kod pocztowy) (miejscowo) Czuchowska 9 (ulica) (numer) 22 566-36-24 (telefon) (fax) office@creepyjar.com (e-mail) (www) 1182136414 366335731 (NIP) (REGON) WYBRANE DANE FINANSOWE w tys. z w tys. EUR 1 kwarta(y) narastajco / 2025 okres od 2025-01-01 do 2025-03-31 1 kwarta(y) narastajco / 2024 okres od 2024-01-01 do 2024-03-31 1 kwarta(y) narastajco / 2025 okres od 2025-01-01 do 2025-03-31 1 kwarta(y) narastajco / 2024 okres od 2024-01-01 do 2024-03-31 I. Przychody netto ze sprzeday produktw, towarw i materiaw 8 539 7 279 2 040 1 684 II. Zysk (strata) z dziaalnoci operacyjnej 4 872 2 870 1 164 664 III. Zysk (strata) brutto 5 684 3 870 1 358 896 IV. Zysk (strata) netto 4 998 3 313 1 194 767 V. Przepywy pienine netto z dziaalnoci operacyjnej 6 528 4 145 1 560 959 VI. Przepywy pienine netto z dziaalnoci inwestycyjnej 1 453 -2 889 347 -669 VII. Przepywy pienine netto z dziaalnoci finansowej -123 -84 -29 -19 VIII. Przepywy pienine netto, razem 7 859 1 172 1 878 271 IX. Aktywa, razem (na koniec biecego kwartau i koniec poprzedniego roku obrotowego) 118 760 111 916 28 385 26 191 X. Zobowizania i rezerwy na zobowizania (na koniec biecego kwartau i koniec poprzedniego roku obrotowego) 5 506 4 591 1 316 308 XI. Zobowizania dugoterminowe (na koniec biecego kwartau i koniec poprzedniego roku obrotowego) 613 724 147 169 XII. Zobowizania krtkoterminowe (na koniec biecego kwartau i koniec poprzedniego roku obrotowego) 4 411 3 694 1 054 865 XIII. Kapita wasny (na koniec biecego kwartau i koniec poprzedniego roku obrotowego) 113 254 107 324 27 069 25 117 XIV. Kapita zakadowy (na koniec biecego kwartau i koniec poprzedniego roku obrotowego) 699 699 167 164 XV. Liczba akcji (w szt.) (na koniec biecego kwartau i koniec poprzedniego roku obrotowego) 699 364 699 364 699 364 699 364 XVI. Zysk (strata) na jedn akcj zwyk (w z/ EUR) 28,58 18,95 6,83 4,38 XVII. Rozwodniony zysk (strata) na jedn akcj zwyk (w z/EUR) 27,48 18,23 6,57 4,22 XVIII. Warto ksigowa na jedn akcj (w z/EUR) (na koniec biecego kwartau i koniec poprzedniego roku obrotowego) 161,94 153,46 38,71 35,91 XIX. Rozwodniona warto ksigowa na jedn akcj (w z/EUR) (na koniec biecego kwartau i koniec poprzedniego roku obrotowego) 155,69 147,54 37,21 34,53 XX. Zadeklarowana lub wypacona dywidenda na jedn akcj (w z/EUR) 11,37 13,11 2,72 3,03 Podstawowe pozycje sprawozdania finansowego przeliczono na EUR wedug kursw rednich, ustalonych przez Narodowy Bank Polski zgodnie z przedstawion poniej zasad: - Bilans wedug kursu obowizujcego na ostatni dzie odpowiedniego okresu: Kurs na dzie 31 marca 2025 r. 4,1839 Kurs na dzie 31 grudnia 2024 r. 4,2730 - Rachunek zyskw i strat oraz rachunek przepyww pieninych wedug kursw rednichw odpowiednim okresie, obliczonych jako rednia arytmetyczna kursw obowizujcych na ostatni dzie kadego miesica w danym okresie: redni kurs w I kwartale 2025 r. 4,1848 redni kurs w I kwartale 2024 r. 4,3211 Raport powinien zosta przekazany Komisji Nadzoru Finansowego, spce prowadzcej rynek regulowany oraz do publicznej wiadomoci za porednictwem agencji informacyjnej zgodnie z przepisami prawaINFORMACJA O KOREKCIE RAPORTU Skorygowany raportem biecym nr z dnia o treci: Plik Opis SPRAWOZDANIE FIRMY AUDYTORSKIEJ Z BADANIA KWARTALNEGO SPRAWOZDANIA FINANSOWEGO LUB RAPORT Z JEGO PRZEGLDU (zgodnie z 66 ust. 9 Rozporzdzenia w sprawie informacji biecych i okresowych lub odpowiednio zgodnie z art. 56 ust. 1 pkt 2 lit. b i art. 61 Ustawy o ofercie) Plik Opis POZOSTAE INFORMACJE (zgodnie z 66 ust. 8 Rozporzdzenia w sprawie informacji biecych i okresowych lub odpowiednio zgodnie z art. 56 ust. 1 pkt 2 lit. b i art. 61 Ustawy o ofercie) Plik Opis CRJQ12025-2025-03-31-0-pl.xhtmlCRJQ12025-2025-03-31-0-pl.xhtml Creepy Jar S.A. - Raport kwartalny za I kwarta 2025 roku zawierajcy skrcone sprawozdanie finansowe wraz z informacj dodatkow CRJQ12025-2025-03-31-0-pl.xhtml.xadesCRJQ12025-2025-03-31-0-pl.xhtml.xades Creepy Jar S.A. - Raport kwartalny za I kwarta 2025 roku zawierajcy skrcone sprawozdanie finansowe wraz z informacj dodatkow - plik z podpisamiPODPISY OSB REPREZENTUJCYCH SPK Data Imi i Nazwisko Stanowisko/Funkcja Podpis 2025-05-27 Krzysztof Kwiatek Prezes Zarzdu 2025-05-27 Grzegorz Piekart Czonek Zarzdu 2025-05-27 Krzysztof Saek Czonek Zarzdu 2025-05-27 Tomasz Sobl Czonek ZarzduBILANS w tys. z stan na koniec kwartau / stan na koniec poprz. kwartau / stan na koniec kwartau / AKTYWA I. Aktywa trwae 1. Wartoci niematerialne i prawne, w tym: - warto firmy 2. Rzeczowe aktywa trwae 3. Nalenoci dugoterminowe 3.1. Od jednostek powizanych 3.2. Od pozostaych jednostek, w ktrych emitent posiada zaangaowanie w kapitale 3.3. Od pozostaych jednostek 4. Inwestycje dugoterminowe 4.1. Nieruchomoci 4.2. Wartoci niematerialne i prawne 4.3. Dugoterminowe aktywa finansowe a) w jednostkach powizanych, w tym: - udziay lub akcje w jednostkach zalenych wyceniane metod praw wasnoci b) w pozostaych jednostkach, w ktrych emitent posiada zaangaowanie w kapitale, w tym: - udziay lub akcje w jednostkach wspzalenych i stowarzyszonych wyceniane metod praw wasnoci - udziay lub akcje w innych jednostkach c) w pozostaych jednostkach 4.4. Inne inwestycje dugoterminowe 5. Dugoterminowe rozliczenia midzyokresowe 5.1. Aktywa z tytuu odroczonego podatku dochodowego 5.2. Inne rozliczenia midzyokresowe II. Aktywa obrotowe 1. Zapasy 2. Nalenoci krtkoterminowe 2.1. Od jednostek powizanych 2.2. Od pozostaych jednostek, w ktrych emitent posada zaangaowanie w kapitale 2.3. Od pozostaych jednostek 3. Inwestycje krtkoterminowe 3.1. Krtkoterminowe aktywa finansowe a) w jednostkach powizanych b) w pozostaych jednostkach c) rodki pienine i inne aktywa pienine 3.2. Inne inwestycje krtkoterminowe 4. Krtkoterminowe rozliczenia midzyokresowe III. Nalene wpaty na kapita zakadowy IV. Akcje (udziay) wasne A k t y w a r a z e m PASYWA I. Kapita wasny 1. Kapita zakadowy 2. Kapita zapasowy 3. Kapita z aktualizacji wyceny 4. Pozostae kapitay rezerwowe 5. Zysk (strata) z lat ubiegych 6. Zysk (strata) netto 7. Odpisy z zysku netto w cigu roku obrotowego (wielko ujemna) II. Zobowizania i rezerwy na zobowizania 1. Rezerwy na zobowizania 1.1. Rezerwa z tytuu odroczonego podatku dochodowego 1.2. Rezerwa na wiadczenia emerytalne i podobne a) dugoterminowa b) krtkoterminowa 1.3. Pozostae rezerwy a) dugoterminowe b) krtkoterminowe 2. Zobowizania dugoterminowe 2.1. Wobec jednostek powizanych 2.2. Wobec pozostaych jednostek, w ktrych emitent posiada zaangaowanie w kapitale 2.3. Wobec pozostaych jednostek 3. Zobowizania krtkoterminowe 3.1. Wobec jednostek powizanych 3.2. Wobec pozostaych jednostek, w ktrych emitent posiada zaangaowanie w kapitale 3.3. Wobec pozostaych jednostek 3.4. Fundusze specjalne 4. Rozliczenia midzyokresowe 4.1. Ujemna warto firmy 4.2. Inne rozliczenia midzyokresowe a) dugoterminowe b) krtkoterminowe P a s y w a r a z e m Warto ksigowa Liczba akcji (w szt.) Warto ksigowa na jedn akcj (w z) Rozwodniona liczba akcji (w szt.) Rozwodniona warto ksigowa na jedn akcj (w z) Uwaga! W przypadku raportw za I kwarta roku obrotowego, naley wypeni jedynie pierwsz (stan na koniec I kwartau biecego roku obrotowego), trzeci (stan na koniec poprzedniego roku obrotowego) i czwart kolumn (stan na koniec I kwartau poprzedniego roku obrotowego).POZYCJE POZABILANSOWE w tys. z stan na koniec kwartau / stan na koniec poprz. kwartau / stan na koniec poprz. roku / stan na koniec kwartau / 1. Nalenoci warunkowe 1.1. Od jednostek powizanych (z tytuu) - otrzymanych gwarancji i porcze - 1.2. Od pozostaych jednostek, w ktrych emitent posiada zaangaowanie w kapitale (z tytuu) - otrzymanych gwarancji i porcze - 1.3. Od pozostaych jednostek (z tytuu) - otrzymanych gwarancji i porcze - 2. Zobowizania warunkowe 2.1. 2.1. Na rzecz jednostek powizanych (z tytuu) - udzielonych gwarancji i porcze - 2.2. Od pozostaych jednostek, w ktrych emitent posiada zaangaowanie w kapitale (z tytuu) - otrzymanych gwarancji i porcze 2.3. Na rzecz pozostaych jednostek (z tytuu) - udzielonych gwarancji i porcze - 3. Inne (z tytuu) - Pozycje pozabilansowe, razem Uwaga! W przypadku raportw za I kwarta roku obrotowego, naley wypeni jedynie pierwsz (stan na koniec I kwartau biecego roku obrotowego), trzeci (stan na koniec poprzedniego roku obrotowego) i czwart kolumn (stan na koniec I kwartau poprzedniego roku obrotowego).RACHUNEK ZYSKW I STRAT w tys. z kwarta/ okres od do kwartay narastajco / okres od do kwarta / okres od do kwartay narastajco / okres od do I. Przychody netto ze sprzeday produktw, towarw i materiaw, w tym: - od jednostek powizanym 1. Przychody netto ze sprzeday produktw 2. Przychody netto ze sprzeday towarw i materiaw II. Koszty sprzedanych produktw, towarw i materiaw, w tym: - jednostkom powizanym 1. Koszt wytworzenia sprzedanych produktw 2. Warto sprzedanych towarw i materiaw III. Zysk (strata) brutto ze sprzeday IV. Koszty sprzeday V. Koszty oglnego zarzdu VI. Zysk (strata) ze sprzeday VII. Pozostae przychody operacyjne 1. Zysk z tytuu rozchodu niefinansowych aktyww trwaych 2. Dotacje 3. Aktualizacja wartoci aktyww niefinansowych 4. Inne przychody operacyjne VIII. Pozostae koszty operacyjne 1. Strata z tytuu rozchodu niefinansowych aktyww trwaych 2. Aktualizacja wartoci aktyww niefinansowych 3. Inne koszty operacyjne IX. Zysk (strata) z dziaalnoci operacyjnej X. Przychody finansowe 1. Dywidendy i udziay w zyskach, w tym: a) od jednostek powizanych, w tym: - w ktrych emitent posiada zaangaowanie w kapitale b) od pozostaych jednostek, w tym: - w ktrych emitent posiada zaangaowanie w kapitale 2. Odsetki, w tym: - od jednostek powizanych 3. Zysk z tytuu rozchodu aktyww finansowych, w tym: - w jednostkach powizanych 4. Aktualizacja wartoci aktyww finansowych 5. Inne XI. Koszty finansowe 1. Odsetki w tym: - dla jednostek powizanych 2. Strata z tytuu rozchodu aktyww finansowych, w tym: - w jednostkach powizanych 3. Aktualizacja wartoci aktyww finansowych 4. Inne XII. Udzia w zyskach (stratach) jednostek podporzdkowanych wycenianych metod praw wasnoci XIII. Zysk (strata) brutto XIV. Podatek dochodowy a) cz bieca b) cz odroczona XV. Pozostae obowizkowe zmniejszenia zysku (zwikszenia straty) XVI. Zysk (strata) netto Zysk (strata) netto (zannualizowany) rednia waona liczba akcji zwykych (w szt.) Zysk (strata) na jedn akcj zwyk (w z) rednia waona rozwodniona liczba akcji zwykych (w szt.) Rozwodniony zysk (strata) na jedn akcj zwyk (w z) Uwaga! W przypadku raportw za I kwarta roku obrotowego, naley wypeni jedynie pierwsz kolumn (dane za I kwarta biecego roku obrotowego) i trzeci kolumn (dane za I kwarta poprzedniego roku obrotowego).ZESTAWIENIE ZMIAN W KAPITALE WASNYM w tys. z kwarta / okres od do kwartay narastajco / okres od do rok okres od do kwarta(y) narastajco / okres od do I. Kapita wasny na pocztek okresu (BO) a) zmiany przyjtych zasad (polityki) rachunkowoci b) korekty bdw I.a. Kapita wasny na pocztek okresu (BO), po uzgodnieniu do danych porwnywalnych 1. Kapita zakadowy na pocztek okresu 1.1. Zmiany kapitau zakadowego a) zwikszenia (z tytuu) - emisji akcji (wydania udziaw) - b) zmniejszenia (z tytuu) - umorzenia akcji (udziaw) - 1.2. Kapita zakadowy na koniec okresu 2. Kapita zapasowy na pocztek okresu 2.1. Zmiany kapitau zapasowego a) zwikszenia (z tytuu) - emisji akcji powyej wartoci nominalnej - z podziau zysku (ustawowo) - z podziau zysku (ponad wymagan ustawowo minimaln warto) - b) zmniejszenia (z tytuu) - pokrycia straty - 2.2. Kapita zapasowy na koniec okresu 3. Kapita z aktualizacji wyceny na pocztek okresu - zmiany przyjtych zasad (polityki) rachunkowoci 3.1. Zmiany kapitau z aktualizacji wyceny a) zwikszenia (z tytuu) - b) zmniejszenia (z tytuu) - zbycia rodkw trwaych - 3.2. Kapita z aktualizacji wyceny na koniec okresu 4. Pozostae kapitay rezerwowe na pocztek okresu 4.1. Zmiany pozostaych kapitaw rezerwowych a) zwikszenia (z tytuu) - b) zmniejszenia (z tytuu) - 4.2. Pozostae kapitay rezerwowe na koniec okresu 5. Zysk (strata) z lat ubiegych na pocztek okresu 5.1. Zysk z lat ubiegych na pocztek okresu a) zmiany przyjtych zasad (polityki) rachunkowoci b) korekty bdw 5.2. Zysk z lat ubiegych na pocztek okresu, po uzgodnieniu do danych porwnywalnych a) zwikszenia (z tytuu) - podziau zysku z lat ubiegych - b) zmniejszenia (z tytuu) - 5.3. Zysk z lat ubiegych na koniec okresu 5.4. Strata z lat ubiegych na pocztek okresu a) zmiany przyjtych zasad (polityki) rachunkowoci b) korekty bdw 5.5. Strata z lat ubiegych na pocztek okresu, po uzgodnieniu do danych porwnywalnych a) zwikszenia (z tytuu) - przeniesienia straty z lat ubiegych do pokrycia - b) zmniejszenia (z tytuu) - 5.6. Strata z lat ubiegych na koniec okresu 5.7. Zysk (strata) z lat ubiegych na koniec okresu 6. Wynik netto a) zysk netto b) strata netto c) odpisy z zysku II. Kapita wasny na koniec okresu (BZ) III. Kapita wasny, po uwzgldnieniu proponowanego podziau zysku (pokrycia straty) Uwaga! W przypadku raportw za I kwarta roku obrotowego, naley wypeni jedynie pierwsz (dane za I kwarta biecego roku obrotowego), trzeci (dane za poprzedni rok obrotowy)i czwart kolumn (dane za I kwarta poprzedniego roku obrotowego).RACHUNEK PRZEPYWW PIENINYCH w tys. z kwarta / okres od do kwartay narastajco / okres od do kwarta / okres od do kwartay narastajco / okres od do A. Przepywy rodkw pieninych z dziaalnoci operacyjnej (metoda bezporednia) I. Wpywy 1. Sprzeda 2. Inne wpywy z dziaalnoci operacyjnej II. Wydatki 1. Dostawy i usugi 2. Wynagrodzenia netto 3. Ubezpieczenia spoeczne i zdrowotne oraz inne wiadczenia 4. Podatki i opaty o charakterze publicznoprawnym 5. Inne wydatki operacyjne III. Przepywy pienine netto z dziaalnoci operacyjnej (I-II) - metoda bezporednia (metoda porednia) I. Zysk (strata) netto II. Korekty razem 1. Udzia w (zyskach) stratach netto jednostek podporzdkowanych wycenianych metod praw wasnoci 2. Amortyzacja 3. (Zyski) straty z tytuu rnic kursowych 4. Odsetki i udziay w zyskach (dywidendy) 5. (Zysk) strata z dziaalnoci inwestycyjnej 6. Zmiana stanu rezerw 7. Zmiana stanu zapasw 8. Zmiana stanu nalenoci 9. Zmiana stanu zobowiza krtkoterminowych, z wyjtkiem poyczek i kredytw 10. Zmiana stanu rozlicze midzyokresowych 11. Inne korekty III. Przepywy pienine netto z dziaalnoci operacyjnej (I+/-II) - metoda porednia B. Przepywy rodkw pieninych z dziaalnoci inwestycyjnej I. Wpywy 1. Zbycie wartoci niematerialnych i prawnych oraz rzeczowych aktyww trwaych 2. Zbycie inwestycji w nieruchomoci oraz wartoci niematerialne i prawne 3. Z aktyww finansowych, w tym: a) w jednostkach powizanych - zbycie aktyww finansowych - dywidendy i udziay w zyskach - spata udzielonych poyczek dugoterminowych - odsetki - inne wpywy z aktyww finansowych b) w pozostaych jednostkach - zbycie aktyww finansowych - dywidendy i udziay w zyskach - spata udzielonych poyczek dugoterminowych - odsetki - inne wpywy z aktyww finansowych 4. Inne wpywy inwestycyjne II. Wydatki 1. Nabycie wartoci niematerialnych i prawnych oraz rzeczowych aktyww trwaych 2. Inwestycje w nieruchomoci oraz wartoci niematerialne i prawne 3. Na aktywa finansowe, w tym: a) w jednostkach powizanych - nabycie aktyww finansowych - udzielone poyczki dugoterminowe b) w pozostaych jednostkach - nabycie aktyww finansowych - udzielone poyczki dugoterminowe 4. Inne wydatki inwestycyjne III. Przepywy pienine netto z dziaalnoci inwestycyjnej (I-II) C. Przepywy rodkw pieninych z dziaalnoci finansowej I. Wpywy 1. Wpywy netto z emisji akcji (wydania udziaw) i innych instrumentw kapitaowych oraz dopat do kapitau 2. Kredyty i poyczki 3. Emisja dunych papierw wartociowych 4. Inne wpywy finansowe II. Wydatki 1. Nabycie akcji (udziaw) wasnych 2. Dywidendy i inne wypaty na rzecz wacicieli 3. Inne, ni wypaty na rzecz wacicieli, wydatki z tytuu podziau zysku 4. Spaty kredytw i poyczek 5. Wykup dunych papierw wartociowych 6. Z tytuu innych zobowiza finansowych 7. Patnoci zobowiza z tytuu umw leasingu finansowego 8. Odsetki 9. Inne wydatki finansowe III. Przepywy pienine netto z dziaalnoci finansowej (I-II) D. Przepywy pienine netto, razem (A.III+/-B.III+/-C.III) E. Bilansowa zmiana stanu rodkw pieninych, w tym: - zmiana stanu rodkw pieninych z tytuu rnic kursowych F. rodki pienine na pocztek okresu G. rodki pienine na koniec okresu (F+/- D), w tym: - o ograniczonej moliwoci dysponowania Uwaga! W przypadku raportw za I kwarta roku obrotowego, naley wypeni jedynie pierwsz kolumn (dane za I kwarta biecego roku obrotowego) i trzeci kolumn (dane za I kwarta poprzedniego roku obrotowego). INFORMACJA DODATKOWA(zgodnie z 66 ust. 4 i 5 Rozporzdzenia w sprawie informacji biecych i okresowych lub odpowiednio zgodnie z art. 56 ust. 1 pkt 2 lit. b i art. 61 Ustawy o ofercie) Plik Opis Tematy Jak nie teraz to kiedy twoje dziecko zgarnie 200 z na wasne konto? 2025-06-18 17:00:00 2025-06-18 17:00:002025-06-18 17:15:002025-06-18 17:15:002025-06-18 17:15:002025-06-18 17:15:002025-06-19 09:50:002025-06-18 22:08:002025-06-18 22:08:002025-06-19 09:58:002025-06-19 09:58:002025-06-19 09:58:002025-06-19 09:55:002025-06-19 09:55:00 PrawneKorzystanie z portalu oznacza akceptacj regulaminu TYLKO U NAS publikacja2025-06-05 16:07Spis treci:1. RAPORT BIECY2. MESSAGE (ENGLISH VERSION)3. INFORMACJE O PODMIOCIE4. PODPISY OSB REPREZENTUJCYCH SPK KOMISJA NADZORU FINANSOWEGO Raport biecy nr 12 / 2025 Data sporzdzenia: 2025-06-05 Skrcona nazwa emitenta CREEPY JAR S.A. Temat Wykaz akcjonariuszy posiadajcych co najmniej 5% liczby gosw na Zwyczajnym Walnym Zgromadzeniu Akcjonariuszy Spki w dniu 5 czerwca 2025 r. Podstawa prawna Art. 70 pkt 3 Ustawy o ofercie - WZA lista powyej 5 % Tre raportu: Zarzd Creepy Jar S.A. z siedzib w Warszawie (dalej Spka) przekazuje poniej wykaz akcjonariuszy posiadajcych co najmniej 5% liczby gosw na Zwyczajnym Walnym Zgromadzeniu Akcjonariuszy, ktre odbyo si w dniu 5 czerwca 2025 r. (dalej ZWZ): 1. Venture FIZ, ktremu przysugiwao 87.361 gosw na ZWZ, ktre stanowiy 23,52% udziau w gosach na ZWZ i ktre stanowi 12,49% udziau w oglnej liczbie gosw;2. Krzysztof Kwiatek, ktremu przysugiwao 78.879 gosw na ZWZ, ktre stanowiy 21,23% udziau w gosach na ZWZ i ktre stanowi 11,28% udziau w oglnej liczbie gosw;3. Krzysztof Saek, ktremu przysugiwao 78.878 gosw na ZWZ, ktre stanowiy 21,23% udziau w gosach na ZWZ i ktre stanowi 11,28% udziau w oglnej liczbie gosw;4. Tomasz Sobl, ktremu przysugiwao 66.752 gosw na ZWZ, ktre stanowiy 17,97% udziau w gosach na ZWZ i ktre stanowi 9,54% udziau w oglnej liczbie gosw;5. TFI Allianz Polska S.A., ktremu przysugiwao 34.970 gosw na ZWZ, ktre stanowiy 9,41% udziau w gosach na ZWZ i ktre stanowi 5,00% udziau w oglnej liczbie gosw;6. Government of Norway, ktremu przysugiwao 20.621 gosw na ZWZ, ktre stanowiy 5,55% udziau w gosach na ZWZ i ktre stanowi 2,95% udziau w oglnej liczbie gosw;MESSAGE (ENGLISH VERSION)INFORMACJE O PODMIOCIE >>> CREEPY JAR SPKA AKCYJNA (pena nazwa emitenta) CREEPY JAR S.A. Informatyka (inf) (skrcona nazwa emitenta) (sektor wg. klasyfikacji GPW w W-wie) 01-360 Warszawa (kod pocztowy) (miejscowo) Czuchowska 9 (ulica) (numer) 22 566-36-24 (telefon) (fax) office@creepyjar.com (e-mail) (www) 1182136414 366335731 (NIP) (REGON) PODPISY OSB REPREZENTUJCYCH SPK Data Imi i Nazwisko Stanowisko/Funkcja Podpis 2025-06-05 Krzysztof Kwiatek Prezes Zarzdu 2025-06-05 Grzegorz Piekart Czonek Zarzdu Tematy Jak nie teraz to kiedy twoje dziecko zgarnie 200 z na wasne konto? 2025-06-18 17:00:00 2025-06-18 17:00:002025-06-18 17:15:002025-06-18 17:15:002025-06-18 17:15:002025-06-18 17:15:002025-06-19 10:42:002025-06-18 22:08:002025-06-18 22:08:002025-06-19 10:45:002025-06-19 10:42:002025-06-19 10:45:002025-06-19 10:45:002025-06-19 10:44:00 PrawneKorzystanie z portalu oznacza akceptacj regulaminu TYLKO U NAS publikacja2025-05-22 18:51Spis treci:1. RAPORT BIECY2. MESSAGE (ENGLISH VERSION)3. INFORMACJE O PODMIOCIE4. PODPISY OSB REPREZENTUJCYCH SPKSpis zacznikw:ESPI_9_2025_-_Zawiadomienie_Quercus_TFI_SA.pdf(RAPORT BIECY) KOMISJA NADZORU FINANSOWEGO Raport biecy nr 9 / 2025 Data sporzdzenia: 2025-05-22 Skrcona nazwa emitenta CREEPY JAR S.A. Temat Zawiadomienie akcjonariusza o zmianie udziau w oglnej liczbie gosw Podstawa prawna Art. 70 pkt 1 Ustawy o ofercie - nabycie lub zbycie znacznego pakietu akcji Tre raportu: Zarzd Creepy Jar S.A. z siedzib w Warszawie (dalej Spka) przekazuje w zaczeniu zawiadomienie otrzymane od Quercus Towarzystwo Funduszy Inwestycyjnych S.A. informujce o zmianie udziau w oglnej liczbie gosw w Spce. Zaczniki Plik Opis ESPI 9_2025 - Zawiadomienie Quercus TFI SA.pdfESPI 9_2025 - Zawiadomienie Quercus TFI SA.pdf Quercus TFI S.A. - Zawiadomienie sporzdzone na podstawie art. 69 ustawy o ofercie publicznej MESSAGE (ENGLISH VERSION)INFORMACJE O PODMIO