Click to verify

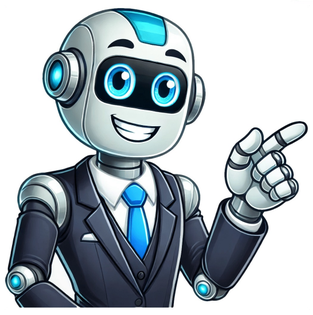

pdf إرشادات نتائج مسحة عنق الرحم غير الطبيعية

مسحة عنق الرحم أو Pap smear (بالانجليزية: fcy) هي إجراء لفحص سرطان عنق الرحم، وخلال هذا الإجراء، يتم كشط الخلايا من عنق الرحم بلطف ثم يتم فحصها، وقد يكون هذا الاختبار مؤلم لحد ما، ولكنه لا يسبب عادة أي ألم طويل المدى. تابعي المقال التالي لمعرفة المزيد عن فحص مسحة عنق الرحم، ما معنى مسحة عنق الرحم أو كذب في فترة الحيض لأن ذلك قد يؤثر على نتيجة الاختبار. تحكمي الجماع، أو استخدام الغسول المهبلي، أو استخدام منتجات مبيدة للحيوانات المنوية في اليوم السابق للاختبار. بما أن مسحة عنق الرحم تتم بسلاسة أكبر إذا كان جسمك مسترخٍ قدر الإمكان، تم تسليم طبيبك بأدوات جهاز يسمى المنظار بنطاً في المهبل. تم تقديم الطبيب بخلاط هذه الأدوات يمكن من خلالها أخذ هذه العينة مثل أداة مصغرة على شكل الحرف "L" وهناك عدة أ